



PREFEITURA MUNICIPAL DE UMUARAMA

ESTADO DO PARANÁ

EDITAL Nº 035/2021

O PREFEITO MUNICIPAL DE UMUARAMA, ESTADO DO PARANÁ, no uso de suas atribuições legais;

CONSIDERANDO, a Lei n.º 4.271 de 18 de maio de 2018, alterada pela Lei n.º 4.390 de 10 de setembro de 2019, que institui o Programa Fila Única;

CONSIDERANDO, o Decreto n.º 265 de 26 de outubro de 2019;

RESOLVE:

Art. 1º Tornar público o resultado classificatório por categoria do Programa Fila Única.

Art. 2º. Este Edital entra em vigor a partir da data de sua publicação.

PAÇO MUNICIPAL, 23 de Abril de 2021.

CELSO LUIZ POZZOBOM

Prefeito Municipal

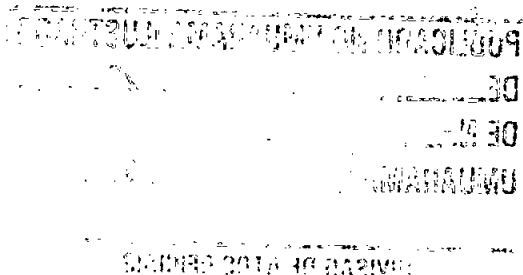

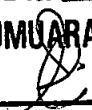
PUBLICADO NO UMUARAMA ILUSTRADO
DE 20 | abril | 20 21
DE N.º 12.134
UMUARAMA 23 | 04 | 20 21

DIVISÃO DE ATOS OFICIAIS

BERÇÁRIO

Responsável (em ordem alfabética)	Iniciais da criança	Data de nascimento	Opção de instituição 1	Opção de instituição 2	Opção de instituição 3
ADRIANA CARDOSO BRITO MARQUES	L C M	16/08/2020	CMEI PROFª MARIA YOKOHAMA WATANABE - Integral, 43º Colocado		
ADRIANA SILVA DOS SANTOS	L G S D S	29/11/2020	CMEI PROFª MARIA YOKOHAMA WATANABE - Integral, 6º Colocado		
ADRIELE APARECIDA MOREIRA	A L M	29/07/2020	CMEI RACHEL DE QUEIROZ - Integral, 73º Colocado		
ALESSANDRA CRISTINA ROCHA DE JESUS	D L R C	04/08/2020	CMEI RACHEL DE QUEIROZ - Integral, 48º Colocado		
ALINE CRISTINA REZENDE	M R T	16/09/2020	CMEI RACHEL DE QUEIROZ - Integral, 20º Colocado	CMEI MADRE PAULINA - Integral, 9º Colocado	
ALINE DE OLIVEIRA TAVARES	L M T S	04/12/2020	CMEI MADRE PAULINA - Integral, 18º Colocado	CMEI CORA CORALINA - Integral, 14º Colocado	CMEI CANDIDO PORTINARI - Integral, 15º Colocado
ALINE GRASIELI PEREIRA DA LUZ CUTTI	I C P	29/04/2020	CMEI CORA CORALINA - Integral, 24º Colocado	CMEI CANDIDO PORTINARI - Integral, 23º Colocado	CMEI MADRE PAULINA - Integral, 32º Colocado
ALLAN JUNIOR DOS SANTOS ELIAS	V H D S E	15/05/2020	CMEI CANDIDO PORTINARI - Integral, 16º Colocado		
ALLINE PEREIRA DOS SANTOS	D M C	15/09/2020	CMEI CORA CORALINA - Integral, 37º Colocado	CMEI PROFª MARIA YOKOHAMA WATANABE - Integral, 44º Colocado	CMEI RACHEL DE QUEIROZ - Integral, 62º Colocado
ALZIRA MARIA DE SOUZA HONORIO	J P H D R	08/04/2020	CMEI RACHEL DE QUEIROZ - Integral, 35º Colocado	CMEI CORA CORALINA - Integral, 17º Colocado	



Responsável (em ordem alfabética)	Iniciais da criança	Data de nascimento	Opção de instituição 1	Opção de instituição 2	Opção de instituição 3
AMANDA KEYSY MOREIRA DE OLIVEIRA	C G D O B	06/07/2020	CMEI RACHEL DE QUEIROZ - Integral, 2º Colocado		
AMANDA LOG ORTIZ PASCOIN	F L P D S	23/06/2020	CMEI CORA CORALINA - Integral, 19º Colocado		
AMANDA MACKERT DOS SANTOS	H M R	20/05/2020	CMEI PROFª MARIA YOKOHAMA WATANABE - Integral, 36º Colocado	CMEI CORA CORALINA - Integral, 33º Colocado	
AMANDA RODRIGUES DA SILVA	K H R P	06/10/2020	CMEI RACHEL DE QUEIROZ - Integral, 29º Colocado		
ANA CAROLINA FERREIRA DA SILVA CARVALHO	A F C	23/11/2020	CMEI RACHEL DE QUEIROZ - Integral, 4º Colocado	CMEI PROFª MARIA YOKOHAMA WATANABE - Integral, 2º Colocado	CMEI CORA CORALINA - Integral, 3º Colocado
ANA LIGIA DE OLIVEIRA SARMENTO BINATI	M R S B	12/05/2020	CMEI RACHEL DE QUEIROZ - Integral, 64º Colocado	CMEI MADRE PAULINA - Integral, 51º Colocado	CMEI CORA CORALINA - Integral, 40º Colocado
ANA PAULA JACOB	M J R	07/04/2020	CMEI CORA CORALINA - Integral, 39º Colocado	CMEI MADRE PAULINA - Integral, 50º Colocado	CMEI PROFª MARIA YOKOHAMA WATANABE - Integral, 47º Colocado
ANA PAULA SANTANA	L G S L	12/05/2020	CMEI CANDIDO PORTINARI - Integral, 21º Colocado		
ANDREIA DE OLIVEIRA PEDROSA VENANCIO	G D O D D S	01/05/2020	CMEI CANDIDO PORTINARI - Integral, 17º Colocado		
ANDRESSA CAROLINE LIRA DA MOTA	D L D M	07/09/2020	CMEI PROFª MARIA YOKOHAMA WATANABE - Integral, 30º Colocado		
ANDRESSA VEIGA DE OLIVEIRA	M I D O B	25/04/2020	CMEI RACHEL DE QUEIROZ - Integral, 28º Colocado		
ANGELICA DA SILVA LONGO NERI	J A L N	23/05/2020	CMEI MADRE PAULINA - Integral, 52º Colocado	CMEI RACHEL DE QUEIROZ - Integral, 65º Colocado	CMEI CORA CORALINA - Integral, 41º Colocado
ANNIE CRISTINY LOPES ARAUJO DE LIMA	A A D L	16/07/2020	CMEI RACHEL DE QUEIROZ - Integral, 63º Colocado	CMEI PROFª MARIA YOKOHAMA WATANABE - Integral, 48º Colocado	

Responsável (em ordem alfabética)	Iniciais da criança	Data de nascimento	Opção de instituição 1	Opção de instituição 2	Opção de instituição 3
BEATRIZ DA SILVA COSTA	E G D S C	06/04/2020	CMEI RACHEL DE QUEIROZ - Integral, 74º Colocado	CMEI CANDIDO PORTINARI - Integral, 26º Colocado	CMEI MADRE PAULINA - Integral, 55º Colocado
BIANCA DA SILVA DE ANDRADE	R D A A *	01/07/2020	CMEI PROFª MARIA YOKOHAMA WATANABE - Integral, 59º Colocado	CMEI MADRE PAULINA - Integral, 59º Colocado	CMEI RACHEL DE QUEIROZ - Integral, 78º Colocado
BIANCA OLYMPIA BUARQUE GUSMÃO	J B B	03/12/2020	CMEI RACHEL DE QUEIROZ - Integral, 33º Colocado	CMEI PROFª MARIA YOKOHAMA WATANABE - Integral, 18º Colocado	CMEI MADRE PAULINA - Integral, 21º Colocado
CAMILA CAIADO RODRIGUES BATISTUTI	Y C B	24/09/2020	CMEI PROFª MARIA YOKOHAMA WATANABE - Integral, 26º Colocado		
CAMILA FILINTRO OLIVEIRA	J P O D S	12/11/2020	CMEI CANDIDO PORTINARI - Integral, 18º Colocado		
CAMILA LETICIA DOS SANTOS	B D S Q	30/09/2020	CMEI PROFª MARIA YOKOHAMA WATANABE - Integral, 10º Colocado		
CAMILA SOUZA LAURINDO	J L M	28/06/2020	CMEI PROFª MARIA YOKOHAMA WATANABE - Integral, 9º Colocado	CMEI RACHEL DE QUEIROZ - Integral, 15º Colocado	
CARLA CRISTINA VELASQUES	M C V C D S	02/07/2020	CMEI MADRE PAULINA - Integral, 28º Colocado	CMEI PROFª MARIA YOKOHAMA WATANABE - Integral, 23º Colocado	
CARLA DO NASCIMENTO BERTINOTTI	M B S	21/11/2020	CMEI PROFª MARIA YOKOHAMA WATANABE - Integral, 31º Colocado	CMEI CORA CORALINA - Integral, 27º Colocado	CMEI MADRE PAULINA - Integral, 40º Colocado
CARLA PHÂMELA BALBINO FAVARO	E F D S	02/06/2020	CMEI MADRE PAULINA - Integral, 19º Colocado	CMEI PROFª MARIA YOKOHAMA WATANABE - Integral, 15º Colocado	CMEI RACHEL DE QUEIROZ - Integral, 31º Colocado
CAROLINE DA SILVA BALBINO	D M D S T S	10/04/2020	CMEI CANDIDO PORTINARI - Integral, 14º Colocado		
CILENE ROMEIRA DE SOUZA LAURINDO	R L	21/04/2020	CMEI MADRE PAULINA - Integral, 27º Colocado	CMEI PROFª MARIA YOKOHAMA WATANABE - Integral, 22º Colocado	CMEI RACHEL DE QUEIROZ - Integral, 39º Colocado
CINTHYA DO NASCIMENTO DOS SANTOS	J C D S R	10/08/2020	CMEI MADRE PAULINA - Integral, 37º Colocado	CMEI RACHEL DE QUEIROZ - Integral, 47º Colocado	CMEI CORA CORALINA - Integral, 26º Colocado

Responsável (em ordem alfabética)	Iniciais da criança	Data de nascimento	Opção de instituição 1	Opção de instituição 2	Opção de instituição 3
CINÉIA DA SILVA COQUEIRO DE OLIVEIRA	J E S D O	12/05/2020	CMEI RACHEL DE QUEIROZ - Integral, 32º Colocado		
CRISLAYNE DA CRUZ CARVALHO OTERO	L C O	03/08/2020	CMEI MADRE PAULINA - Integral, 38º Colocado		
CÁTIA CAROLINA LINDOLFO BELOTI	J F L M	10/04/2020	CMEI CORA CORALINA - Integral, 7º Colocado		
DAIANE CRISTINA BERTAGGIA	A B S	09/09/2020	CMEI CORA CORALINA - Integral, 36º Colocado	CMEI PROFª MARIA YOKOHAMA WATANABE - Integral, 39º Colocado	CMEI RACHEL DE QUEIROZ - Integral, 58º Colocado
DAIANE CRISTINA DA SILVA	A D S B D S	13/11/2020	CMEI PROFª MARIA YOKOHAMA WATANABE - Integral, 17º Colocado		
DAIANE SABINO DA SILVA	S S R	28/08/2020	CMEI PROFª MARIA YOKOHAMA WATANABE - Integral, 20º Colocado		
DANIELE OLIVEIRA QUENTAL HUMAINSKI	M O Q H	27/09/2020	CMEI MADRE-PAULINA - Integral, 41º Colocado		
DANIELE RODRIGUES DE ALMEIDA	D L D A	06/09/2020	CMEI RACHEL DE QUEIROZ - Integral, 71º Colocado	CMEI PROFª MARIA YOKOHAMA WATANABE - Integral, 55º Colocado	CMEI CORA CORALINA - Integral, 49º Colocado
DANIELE SANTOS CORREA	E C J D S	09/09/2020	CMEI MADRE PAULINA - Integral, 33º Colocado	CMEI RACHEL DE QUEIROZ - Integral, 43º Colocado	
DELAINÉ CÂNDIDO RODRIGUES	D R D S *	19/05/2020	CMEI CANDIDO PORTINARI - Integral, 27º Colocado		
DÉBORA DE OLIVEIRA ASSIS	M J D M	01/12/2020	CMEI PROFª MARIA YOKOHAMA WATANABE - Integral, 34º Colocado	CMEI RACHEL DE QUEIROZ - Integral, 53º Colocado	
EDILAINÉ SENA VIEIRA	T H D S R	20/05/2020	CMEI RACHEL DE QUEIROZ - Integral, 30º Colocado		
ELIANA APARECIDA DOS REIS	K S D R C	14/10/2020	CMEI CANDIDO PORTINARI - Integral, 1º Colocado		

Responsável (em ordem alfabética)	Iniciais da criança	Data de nascimento	Opção de instituição 1	Opção de instituição 2	Opção de instituição 3
ELIS DE PAULA	M J D P G	17/09/2020	CMEI MADRE PAULINA - Integral, 16º Colocado	CMEI CANDIDO PORTINARI - Integral, 13º Colocado	CMEI CORA CORALINA - Integral, 12º Colocado
ERIKA JAQUELINE DO NASCIMENTO	L D N A	13/09/2020	CMEI RACHEL DE QUEIROZ - Integral, 8º Colocado		
EVELINE AZEVEDO TRISTAO SAKAMOTO	R S T S	06/07/2020	CMEI MADRE PAULINA - Integral, 47º Colocado		
FABIANA ALBINO DE OLIVEIRA	G W *	19/05/2020	CMEI MADRE PAULINA - Integral, 58º Colocado		
FERNANDA CIPRIANO DE PAULA VIANA	S V D P V	15/06/2020	CMEI CORA CORALINA - Integral, 28º Colocado	CMEI MADRE PAULINA - Integral, 43º Colocado	CMEI RACHEL DE QUEIROZ - Integral, 50º Colocado
FERNANDA TOCHIO	D G T O D S	10/07/2020	CMEI CORA CORALINA - Integral, 2º Colocado	CMEI CANDIDO PORTINARI - Integral, 3º Colocado	
FLORA NUNES FERREIRA	J F R D S	13/04/2020	CMEI MADRE PAULINA - Integral, 8º Colocado	CMEI CORA CORALINA - Integral, 8º Colocado	CMEI PROFª MARIA YOKOHAMA WATANABE - Integral, 12º Colocado
FLÁVIA STAUT	L S B	02/06/2020	CMEI PROFª MARIA YOKOHAMA WATANABE - Integral, 51º Colocado	CMEI CORA CORALINA - Integral, 44º Colocado	
FRANCIELLE DE OLIVEIRA AMARAL	I D O V D C	19/11/2020	CMEI RACHEL DE QUEIROZ - Integral, 40º Colocado		
FRANCIELLE DE OLIVEIRA AMARAL	L D O V D C	19/11/2020	CMEI RACHEL DE QUEIROZ - Integral, 41º Colocado		
FRANCIELY AVELAR CAMPOS	L A	21/05/2020	CMEI MADRE PAULINA - Integral, 56º Colocado	CMEI RACHEL DE QUEIROZ - Integral, 76º Colocado	CMEI CORA CORALINA - Integral, 50º Colocado
FRANCIELY AVELAR CAMPOS	L A	21/05/2020	CMEI MADRE PAULINA - Integral, 57º Colocado	CMEI RACHEL DE QUEIROZ - Integral, 77º Colocado	CMEI CORA CORALINA - Integral, 51º Colocado
FRANCIS FORTE CARNELÓS	J P D V C	05/10/2020	CMEI RACHEL DE QUEIROZ - Integral, 17º Colocado		

Responsável (em ordem alfabética)	Iniciais da criança	Data de nascimento	Opção de instituição 1	Opção de instituição 2	Opção de instituição 3
FRANTZCY JULES	S C D O J	16/06/2020	CMEI MADRE PAULINA - Integral, 2º Colocado	CMEI CORA CORALINA - Integral, 1º Colocado	CMEI RACHEL DE QUEIROZ - Integral, 1º Colocado
GABRIELLI DA SILVA SOUSA	H S M	04/08/2020	CMEI PROFª MARIA YOKOHAMA WATANABE - Integral, 41º Colocado		
GABRIELLY DE FREITAS COELHO	J D F M	23/11/2020	CMEI CORA CORALINA - Integral, 13º Colocado		
GISELE BONFIM DA SILVA	I B D S	06/12/2020	CMEI MADRE PAULINA - Integral, 1º Colocado		
GISELE CRISTINE DA ROCHA SILVA	L R D F	15/04/2020	CMEI CORA CORALINA - Integral, 23º Colocado	CMEI RACHEL DE QUEIROZ - Integral, 42º Colocado	CMEI MADRE PAULINA - Integral, 29º Colocado
GISELE PEREIRA DOS SANTOS	I F D S	03/12/2020	CMEI CANDIDO PORTINARI - Integral, 2º Colocado		
GISLAINE TEIXEIRA DA SILVA	B D S D O	15/05/2020	CMEI CORA CORALINA - Integral, 42º Colocado	CMEI RACHEL DE QUEIROZ - Integral, 66º Colocado	CMEI PROFª MARIA YOKOHAMA WATANABE - Integral, 49º Colocado
GLAUCIA DE OLIVEIRA CAVALCANTE	I R C D S	07/07/2020	CMEI MADRE PAULINA - Integral, 7º Colocado		
GLEICIANE SILVA BATISTI	L B J	06/10/2020	CMEI CORA CORALINA - Integral, 18º Colocado	CMEI MADRE PAULINA - Integral, 23º Colocado	CMEI RACHEL DE QUEIROZ - Integral, 37º Colocado
HEIDY LUCENA DOS SANTOS	A M D S	01/11/2020	CMEI MADRE PAULINA - Integral, 15º Colocado	CMEI RACHEL DE QUEIROZ - Integral, 26º Colocado	
HEMANUELI MONFRÉ LIMA	S L A	26/11/2020	CMEI RACHEL DE QUEIROZ - Integral, 19º Colocado		
HENRIQUE ARCANGELO GOBO ZORATI	S T G Z	28/05/2020	CMEI RACHEL DE QUEIROZ - Integral, 36º Colocado		
ILVANI DE SOUZA	M D S D C	15/05/2020	CMEI PROFª MARIA YOKOHAMA WATANABE - Integral, 4º Colocado		

Responsável (em ordem alfabética)	Iniciais da criança	Data de nascimento	Opção de instituição 1	Opção de instituição 2	Opção de instituição 3
JANDIRA MIRANDA FERRO	A M S	05/05/2020	CMEI PROFª MARIA YOKOHAMA WATANABE - Integral, 14º Colocado	CMEI RACHEL DE QUEIROZ - Integral, 27º Colocado	CMEI MADRE PAULINA - Integral, 17º Colocado
JESSICA ALESSANDRA MOREIRA ALVES DOS SANTOS	G A A D S	10/11/2020	CMEI RACHEL DE QUEIROZ - Integral, 61º Colocado		
JHENIFFER LUANA PAISCA DA SILVA	J P S	03/04/2020	CMEI PROFª MARIA YOKOHAMA WATANABE - Integral, 3º Colocado		
JHULIA THAIS DA SILVA VASSI	L V D S	29/05/2020	CMEI MADRE PAULINA - Integral, 46º Colocado		
JOISSE DE ALMEIDA	M D A D O	15/05/2020	CMEI RACHEL DE QUEIROZ - Integral, 22º Colocado	CMEI MADRE PAULINA - Integral, 12º Colocado	
JOSIANE ALVES DOS SANTOS	J H D S D S	06/04/2020	CMEI RACHEL DE QUEIROZ - Integral, 18º Colocado		
JULIA RAFAELA ZACARIAS DE SOUZA	A D S	30/04/2020	CMEI RACHEL DE QUEIROZ - Integral, 70º Colocado		
JULIANA MONIQUE JORGE MORETTO	L P M	26/05/2020	CMEI MADRE PAULINA - Integral, 45º Colocado		
KAREN YASMIN DIAS DE OLIVEIRA GADELHA LEMES	Y D D O G L	10/09/2020	CMEI PROFª MARIA YOKOHAMA WATANABE - Integral, 1º Colocado		
KAROLINE ALVES DE OLIVEIRA	C D O D A	07/11/2020	CMEI PROFª MARIA YOKOHAMA WATANABE - Integral, 8º Colocado		
KEILA REGINA DE BARROS MANINI	G A D B M	05/05/2020	CMEI CORA CORALINA - Integral, 29º Colocado	CMEI PROFª MARIA YOKOHAMA WATANABE - Integral, 33º Colocado	CMEI RACHEL DE QUEIROZ - Integral, 51º Colocado
KELLEN DE OLIVEIRA	C D O T	13/07/2020	CMEI PROFª MARIA YOKOHAMA WATANABE - Integral, 45º Colocado		

Responsável (em ordem alfabética)	Iniciais da criança	Data de nascimento	Opção de instituição 1	Opção de instituição 2	Opção de instituição 3
KESLAYNE CRISTYNA SILVA MAIRINQUE	A E M D O	15/05/2020	CMEI CANDIDO PORTINARI - Integral, 5º Colocado		
LAESCA AUGUSTO DE SOUSA	G B D S L	10/11/2020	CMEI CORA CORALINA - Integral, 20º Colocado	CMEI MADRE PAULINA - Integral, 26º Colocado	CMEI PROFª MARIA YOKOHAMA WATANABE - Integral, 21º Colocado
MARISSA DE OLIVEIRA ROBRINHO RIBEIRO	E R S R *	04/09/2020	CMEI CORA CORALINA - Integral, 52º Colocado		
MARISSA LEMOS ZANATTO OSCO	C L Z B	07/04/2020	CMEI RACHEL DE QUEIROZ - Integral, 23º Colocado	CMEI MADRE PAULINA - Integral, 13º Colocado	CMEI CORA CORALINA - Integral, 10º Colocado
MARISSA MOREIRA XAVIER	D H X N	09/12/2020	CMEI CORA CORALINA - Integral, 35º Colocado	CMEI PROFª MARIA YOKOHAMA WATANABE - Integral, 37º Colocado	
MAYARA AMELIA PINHEIRO DA RUZ	M P B	23/04/2020	CMEI RACHEL DE QUEIROZ - Integral, 46º Colocado	CMEI PROFª MARIA YOKOHAMA WATANABE - Integral, 29º Colocado	
MAYRIS MIRIANY ERNESTO FERREIRA	B E P	23/10/2020	CMEI CORA CORALINA - Integral, 9º Colocado	CMEI MADRE PAULINA - Integral, 10º Colocado	
MAYRENA LUIZA MATOS DE SOUZA	L E M D A	13/04/2020	CMEI RACHEL DE QUEIROZ - Integral, 6º Colocado		
MAYRENA LUIZA MATOS DE SOUZA	L G M D A	13/04/2020	CMEI RACHEL DE QUEIROZ - Integral, 5º Colocado		
MAYRANA SOFIA GAIARINI SCHIROLI	L G B B	25/08/2020	CMEI CORA CORALINA - Integral, 30º Colocado	CMEI MADRE PAULINA - Integral, 44º Colocado	
MAYRANIA STRUGALA BEZERRA	C S M	16/10/2020	CMEI PROFª MARIA YOKOHAMA WATANABE - Integral, 52º Colocado	CMEI RACHEL DE QUEIROZ - Integral, 67º Colocado	
MAYRON LEANDRO NUNES	M A N	07/08/2020	CMEI CORA CORALINA - Integral, 21º Colocado		
MAYRANIA ROBERTA DIAS MATI	K P C D V	14/08/2020	CMEI RACHEL DE QUEIROZ - Integral, 25º Colocado		

Responsável (em ordem alfabética)	Iniciais da criança	Data de nascimento	Opção de instituição 1	Opção de instituição 2	Opção de instituição 3
MARCIO MORENO DE SOUZA	L V S D S	14/07/2020	CMEI MADRE PAULINA - Integral, 31º Colocado		
MARIA AMANDA DE MELO SANTOS	E D M A	20/06/2020	CMEI CORA CORALINA - Integral, 22º Colocado		
MARIA ANTONIA DOS SANTOS	C C P	18/12/2020	CMEI MADRE PAULINA - Integral, 24º Colocado		
MARIANA CRISTINA AGUILAR DE CAMARGO	E H D C D S*	11/05/2020	CMEI PROFª MARIA YOKOHAMA WATANABE - Integral, 58º Colocado		
MARIANA FERRAZ LIMA DA SILVA	M F D S	24/05/2020	CMEI CORA CORALINA - Integral, 6º Colocado	CMEI MADRE PAULINA - Integral, 3º Colocado	CMEI RACHEL DE QUEIROZ - Integral, 11º Colocado
MARIANE VINHA JULIÃO	F J A D S	04/04/2020	CMEI MADRE PAULINA - Integral, 54º Colocado	CMEI CORA CORALINA - Integral, 48º Colocado	CMEI CANDIDO PORTINARI - Integral, 25º Colocado
MARINETE FIORANTE ALVARES	M X	05/05/2020	CMEI PROFª MARIA YOKOHAMA WATANABE - Integral, 57º Colocado		
MATIELHY SOARES DA SILVA	I S P D S	27/04/2020	CMEI RACHEL DE QUEIROZ - Integral, 45º Colocado	CMEI MADRE PAULINA - Integral, 36º Colocado	
MAYARA DE OLIVEIRA CAVALCANTE RODRIGUES	A C R	09/10/2020	CMEI MADRE PAULINA - Integral, 6º Colocado	CMEI CANDIDO PORTINARI - Integral, 10º Colocado	
MAYARA DUARTE DA SILVA	A D D C	16/07/2020	CMEI RACHEL DE QUEIROZ - Integral, 52º Colocado		
MONIQUE ALVES DA SILVA	J H A F	24/07/2020	CMEI PROFª MARIA YOKOHAMA WATANABE - Integral, 13º Colocado	CMEI RACHEL DE QUEIROZ - Integral, 21º Colocado	CMEI MADRE PAULINA - Integral, 11º Colocado
MONIQUE LEONOR PINTO CEROZINO	M C	10/06/2020	CMEI CORA CORALINA - Integral, 31º Colocado		
NATALYA FERNANDA LOPES	C L D N	13/04/2020	CMEI CANDIDO PORTINARI - Integral, 11º Colocado		

Responsável (em ordem alfabética)	Iniciais da criança	Data de nascimento	Opção de instituição 1	Opção de instituição 2	Opção de instituição 3
NATHALIA DA SILVA AGUIAR	L H A D O L	19/12/2020	CMEI RACHEL DE QUEIROZ - Integral, 24º Colocado	CMEI MADRE PAULINA - Integral, 14º Colocado	CMEI CORA CORALINA - Integral, 11º Colocado
NATÁLIA BIANCHI CAMPOS DA SILVA	F C G *	26/07/2020	CMEI RACHEL DE QUEIROZ - Integral, 79º Colocado		
NAYARA MARIEL MARIM BESAGIO	H M B	14/09/2020	CMEI CORA CORALINA - Integral, 43º Colocado		
PAMELA ROBERTA ROQUE	B E R D S	23/04/2020	CMEI CORA CORALINA - Integral, 25º Colocado	CMEI PROFª MARIA YOKOHAMA WATANABE - Integral, 27º Colocado	CMEI MADRE PAULINA - Integral, 34º Colocado
PATRICIA SOARES FERREIRA DE MOURA	J P F D M	28/09/2020	CMEI RACHEL DE QUEIROZ - Integral, 13º Colocado		
PATRÍCIA RAVAZZI BARRETOS	R B G	08/04/2020	CMEI MADRE PAULINA - Integral, 48º Colocado	CMEI RACHEL DE QUEIROZ - Integral, 59º Colocado	CMEI PROFª MARIA YOKOHAMA WATANABE - Integral, 40º Colocado
PAULA RENATA DOS SANTOS DE ALBUQUERK	R A D S	28/10/2020	CMEI PROFª MARIA YOKOHAMA WATANABE - Integral, 53º Colocado	CMEI RACHEL DE QUEIROZ - Integral, 69º Colocado	
PAULO RICARDO DOS SANTOS	C C D S	06/11/2020	CMEI MADRE PAULINA - Integral, 39º Colocado	CMEI CANDIDO PORTINARI - Integral, 24º Colocado	
PRISCILLA SOUZA DOS REIS	E S A	21/09/2020	CMEI MADRE PAULINA - Integral, 4º Colocado	CMEI RACHEL DE QUEIROZ - Integral, 12º Colocado	
PÂMELA CRISTINA MORAES DOS SANTOS	D L D M	21/06/2020	CMEI CORA CORALINA - Integral, 15º Colocado	CMEI MADRE PAULINA - Integral, 20º Colocado	
PÂMELA LORENA COUTINHO DOS SANTOS	B C V	02/05/2020	CMEI CORA CORALINA - Integral, 5º Colocado	CMEI CANDIDO PORTINARI - Integral, 8º Colocado	
RAFAELA LOPES DE SOUZA	B V L C	06/08/2020	CMEI CORA CORALINA - Integral, 16º Colocado		
RENATA CONCEIÇÃO DA SILVA	V F B	28/09/2020	CMEI PROFª MARIA YOKOHAMA WATANABE - Integral, 56º Colocado		

Responsável (em ordem alfabética)	Iniciais da criança	Data de nascimento	Opção de instituição 1	Opção de instituição 2	Opção de instituição 3
ROSANA RIBAS GIMENES	A G S	16/11/2020	CMEI MADRE PAULINA - Integral, 25º Colocado	CMEI RACHEL DE QUEIROZ - Integral, 38º Colocado	CMEI CANDIDO PORTINARI - Integral, 19º Colocado
ROSELIA FERREIRA DOS SANTOS UTIYAMA	M V U	15/06/2020	CMEI CORA CORALINA - Integral, 32º Colocado	CMEI PROFª MARIA YOKOHAMA WATANABE - Integral, 35º Colocado	CMEI RACHEL DE QUEIROZ - Integral, 54º Colocado
ROSIANE PAGANOTTI DOS SANTOS DE BARROS	B P C	26/10/2020	CMEI PROFª MARIA YOKOHAMA WATANABE - Integral, 38º Colocado	CMEI RACHEL DE QUEIROZ - Integral, 56º Colocado	
SABRINA BRIGANTI	C B C	25/06/2020	CMEI RACHEL DE QUEIROZ - Integral, 57º Colocado		
SABRINA SIMÕES DE MORAIS	M S D M L	18/07/2020	CMEI CORA CORALINA - Integral, 34º Colocado		
SABRINA VICENTE GUEDES	G H G D N	14/12/2020	CMEI RACHEL DE QUEIROZ - Integral, 55º Colocado		
SALOMON SANRILUS	L E S	20/12/2020	CMEI RACHEL DE QUEIROZ - Integral, 75º Colocado		
SAMARA THAINA PINTENHO	L V P G	23/07/2020	CMEI PROFª MARIA YOKOHAMA WATANABE - Integral, 16º Colocado		
SANELI PAULA SILVA COSTA	E S C F *	11/07/2020	CMEI CORA CORALINA - Integral, 55º Colocado		
SAVANA APARECIDA PAIVA BORGES	G H P P	19/04/2020	CMEI RACHEL DE QUEIROZ - Integral, 44º Colocado	CMEI PROFª MARIA YOKOHAMA WATANABE - Integral, 28º Colocado	CMEI MADRE PAULINA - Integral, 35º Colocado
SILVANA MARIELI DE ANDRADE MINHO	M L M M	19/06/2020	CMEI RACHEL DE QUEIROZ - Integral, 7º Colocado		
SIMONE FORNER CALZAVARA ROSSA	B C R	19/06/2020	CMEI PROFª MARIA YOKOHAMA WATANABE - Integral, 54º Colocado	CMEI CORA CORALINA - Integral, 47º Colocado	
SIMONE GOBETTI RONQUI	D G R	10/12/2020	CMEI MADRE PAULINA - Integral, 49º Colocado	CMEI PROFª MARIA YOKOHAMA WATANABE - Integral, 46º Colocado	CMEI CORA CORALINA - Integral, 38º Colocado

2

Responsável (em ordem alfabética)	Iniciais da criança	Data de nascimento	Opção de instituição 1	Opção de instituição 2	Opção de instituição 3
SIRLENE ALVES DE OLIVEIRA	J P G D O	27/11/2020	CMEI PROFª MARIA YOKOHAMA WATANABE - Integral, 25º Colocado		
SOYRET YOSSELINE DAVILA MARTINEZ	G E G D	29/06/2020	CMEI PROFª MARIA YOKOHAMA WATANABE - Integral, 5º Colocado	CMEI RACHEL DE QUEIROZ - Integral, 9º Colocado	
SUELLEN CRISTINA DE SOUZA RODRIGUES ALVES	E D S A	23/10/2020	CMEI RACHEL DE QUEIROZ - Integral, 14º Colocado	CMEI CANDIDO PORTINARI - Integral, 9º Colocado	
SUELLEN SIMONE BARRIONUEVO	K B C	28/08/2020	CMEI PROFª MARIA YOKOHAMA WATANABE - Integral, 24º Colocado		
TAIANA MARTINES DE OLIVEIRA DE FREITAS	T M D F	03/08/2020	CMEI MADRE PAULINA - Integral, 22º Colocado		
TAIMILY INDIANARA MOURA FRANCISCO	M V M C	13/10/2020	CMEI CANDIDO PORTINARI - Integral, 12º Colocado		
TAINARA APARECIDA JUNKES	M L J M	09/06/2020	CMEI PROFª MARIA YOKOHAMA WATANABE - Integral, 11º Colocado	CMEI RACHEL DE QUEIROZ - Integral, 16º Colocado	
TAMIRIS REGINA SOUZA COSTA	A V S S	09/10/2020	CMEI CANDIDO PORTINARI - Integral, 20º Colocado		
TAYLA MARIA KROTH	G B K R	09/04/2020	CMEI CORA CORALINA - Integral, 46º Colocado	CMEI MADRE PAULINA - Integral, 53º Colocado	CMEI RACHEL DE QUEIROZ - Integral, 68º Colocado
TAYNÁ DA SILVA MARONEZ	T M P *	01/06/2020	CMEI CORA CORALINA - Integral, 53º Colocado		
THAIS ARIANA RODRIGUES SILVA	E R F	08/07/2020	CMEI RACHEL DE QUEIROZ - Integral, 60º Colocado		
THAIS MACHADO MORAIS	B E M	15/06/2020	CMEI CANDIDO PORTINARI - Integral, 6º Colocado		
THAIS PRISCILA DE ALMEIDA COMPER	C C M	30/09/2020	CMEI PROFª MARIA YOKOHAMA WATANABE - Integral, 42º Colocado		

Responsável (em ordem alfabética)	Iniciais da criança	Data de nascimento	Opção de instituição 1	Opção de instituição 2	Opção de instituição 3
THALIA DE BRITO SILVA	E D B D S *	24/07/2020	CMEI MADRE PAULINA - Integral, 60º Colocado		
THALITA LIMA DE SIQUEIRA	H L B A *	21/08/2020	CMEI CORA CORALINA - Integral, 54º Colocado		
THAYNA MARQUES DA SILVA	V M D S V	18/06/2020	CMEI RACHEL DE QUEIROZ - Integral, 10º Colocado		
THAYNA SUELEN DE SOUZA DOS SANTOS	A V D	28/08/2020	CMEI CANDIDO PORTINARI - Integral, 22º Colocado	CMEI MADRE PAULINA - Integral, 30º Colocado	
VANILDA DE SOUZA LACERRA NUNES	E D S L N	07/04/2020	CMEI PROFª MARIA YOKOHAMA WATANABE - Integral, 50º Colocado		
VANUSA BARBOSA DE RESENDE JORDÃO	E E D R J	30/10/2020	CMEI RACHEL DE QUEIROZ - Integral, 3º Colocado	CMEI CANDIDO PORTINARI - Integral, 4º Colocado	
VIVIANE FRANCINO DOS SANTOS	Y V F D F	19/06/2020	CMEI CANDIDO PORTINARI - Integral, 7º Colocado	CMEI CORA CORALINA - Integral, 4º Colocado	CMEI PROFª MARIA YOKOHAMA WATANABE - Integral, 7º Colocado
VÂNIA RODRIGUES NICOLAU	A N D M	20/09/2020	CMEI CORA CORALINA - Integral, 45º Colocado		
WANESA GABRIEL DOS SANTOS	L G D O	20/11/2020	CMEI RACHEL DE QUEIROZ - Integral, 72º Colocado		
WENDY DE OLIVEIRA PEREIRA	J M D O A	03/11/2020	CMEI MADRE PAULINA - Integral, 5º Colocado		
WILLIAM ROBERTO AGOSTINHO	E P A	17/05/2020	CMEI PROFª MARIA YOKOHAMA WATANABE - Integral, 32º Colocado	CMEI RACHEL DE QUEIROZ - Integral, 49º Colocado	CMEI MADRE PAULINA - Integral, 42º Colocado
ÂNGELA MARIA SANDER FUZETO	M Â F V	27/05/2020	CMEI RACHEL DE QUEIROZ - Integral, 34º Colocado	CMEI PROFª MARIA YOKOHAMA WATANABE - Integral, 19º Colocado	

MATERNAL I

Responsável (em ordem alfabética)	Iniciais da criança	Data de nascimento	Opção de instituição 1	Opção de instituição 2	Opção de instituição 3
ADRIANA VOLPATO FERNANDES	A V F	07/05/2019	CMEI PROFª MARIA YOKOHAMA WATANABE - Integral, 20º Colocado	CMEI RUBEM ALVES - Integral, 9º Colocado	
ALEXANDRE TEIXEIRA GUEDES	B N G	06/05/2019	CMEI CORA CORALINA - Integral, 10º Colocado	CEI ANJO DA GUARDA - Integral, 7º Colocado	CMEI MADRE PAULINA - Integral, 11º Colocado
ALINE APARECIDA SARDINHA	V S R	20/11/2019	CMEI VILMAR SILVEIRA - Integral, 4º Colocado		
ALINE BAZOTE ARTONI	D A P D S	26/06/2019	CMEI PROFª MARIA YOKOHAMA WATANABE - Integral, 12º Colocado	CMEI CECILIA MEIRELES - Integral, 9º Colocado	
ALINE FERNANDES DE OLIVEIRA	M F S	05/06/2019	CMEI MADRE PAULINA - Integral, 2º Colocado		
ALINE MARIANA DE SOUZA	M D S D F *	19/11/2019	CMEI RUBEM ALVES - Integral, 15º Colocado	CMEI PROFª MARIA YOKOHAMA WATANABE - Integral, 28º Colocado	CMEI CECILIA MEIRELES - Integral, 15º Colocado
AMANDA APARECIDA DE LIMA ROCHA	K D L M	03/06/2019	E.M. VINÍCIUS DE MORAIS - Integral, 1º Colocado	E.M. JARDIM BIRIGUI - Integral, 2º Colocado	CMEI CECILIA MEIRELES - Integral, 2º Colocado
AMANDA CAMPELO ADORNO	G K C Y	25/06/2019	CMEI SÃO FRANCISCO DE ASSIS - Integral, 2º Colocado	CMEI MADRE PAULINA - Integral, 3º Colocado	
AMANDA RUBIA LIMA DOS SANTOS	I G A D S *	12/07/2019	CMEI PROF. IGNÁCIO URBAINSKI - Integral, 7º Colocado	E.M. JARDIM BIRIGUI - Integral, 24º Colocado	
ANA BEATRIZ MACHADO DOS SANTOS	E M G *	11/05/2019	CMEI SÃO FRANCISCO DE ASSIS - Integral, 20º Colocado		
ANA CAROLINA AGUIAR NERI DE MATOS	M A N D M *	09/08/2019	CMEI SÃO FRANCISCO DE ASSIS - Integral, 22º Colocado	CMEI CECILIA MEIRELES - Integral, 16º Colocado	CMEI CANDIDO PORTINARI - Integral, 13º Colocado
ANA CAROLINE ALVES IZIDORO	D A B	01/09/2019	CMEI MADRE PAULINA - Integral, 10º Colocado	CMEI MARIA MONTESSORI - Integral, 4º Colocado	CMEI GRACILIANO RAMOS - Integral, 4º Colocado
ANA CAROLINE CAMOLESI	D M C D O *	06/10/2019	E.M. JARDIM BIRIGUI - Integral, 19º Colocado		

Responsável (em ordem alfabética)	Iniciais da criança	Data de nascimento	Opção de instituição 1	Opção de instituição 2	Opção de instituição 3
ANA CRISTINA ALBERTO SILVESTRE	M V A S *	30/07/2019	E.M. JARDIM BIRIGUI - Integral, 18º Colocado	CMEI CORA CORALINA - Integral, 14º Colocado	
ANA FLÁVIA BARBOZA DA CRUZ	L A D C	27/11/2019	CMEI GRACILIANO RAMOS - Integral, 1º Colocado		
ANA KAROLINA DOMICIANO SESTARI	J P D D S	14/10/2019	CMEI CORA CORALINA - Integral, 3º Colocado	E.M. JARDIM BIRIGUI - Integral, 3º Colocado	CMEI PROF. IGNÁCIO URBAINSKI - Integral, 2º Colocado
ANA PAULA SILVA DE OLIVEIRA	D A D O A	26/10/2019	CMEI CORA CORALINA - Integral, 6º Colocado	CMEI CANDIDO PORTINARI - Integral, 2º Colocado	CEI ANJO DA GUARDA - Integral, 4º Colocado
ANDREIA SGORLON	L M S B	21/06/2019	CMEI MADRE PAULINA - Integral, 9º Colocado		
ANDRESSA APARECIDA DOS SANTOS	D A D S	17/12/2019	CMEI MADRE PAULINA - Integral, 4º Colocado		
ANDRIANE DE ASSIS DOS SANTOS	E R D S S	28/12/2019	E.M. ANALIDES DE OLIVEIRA CARUSO - Integral, 3º Colocado		
ANGELICA LUCIA PEREIRA VALDERRAMA	M S V	05/04/2019	CMEI MADRE PAULINA - Integral, 6º Colocado		
ANGELICA MOLLO MORALES	M D M M	17/07/2019	CMEI CANDIDO PORTINARI - Integral, 9º Colocado		
ANTONIO CESAR VIEIRA	A L C V	21/06/2019	CMEI CORA CORALINA - Integral, 9º Colocado		
BEATRIZ COSTA ABADE	L I A D S	03/12/2019	CMEI RACHEL DE QUEIROZ - Integral, 3º Colocado		
BRUNA CRISTINA SOUSA DE JESUS	B S D J U	15/08/2019	CMEI CECILIA MEIRELES - Integral, 7º Colocado		
BRUNA MARIANO SILVA	D D F *	01/03/2020	CMEI SÃO FRANCISCO DE ASSIS - Integral, 23º Colocado		

Responsável (em ordem alfabética)	Iniciais da criança	Data de nascimento	Opção de instituição 1	Opção de instituição 2	Opção de instituição 3
BRUNA SCALCO SIMÃO	I B C *	04/11/2019	E.M. JARDIM BIRIGUI - Integral, 21º Colocado		
CAMILA BEATRIZ RACCANELLI	M J R D S	14/06/2019	E.M. JARDIM BIRIGUI - Integral, 5º Colocado		
CAMILA FERNANDA ESPERANÇA	I E M	13/01/2020	CMEI MADRE PAULINA - Integral, 7º Colocado		
CAMILA KUTNEY DE OLIVEIRA	L V K S	27/07/2019	CMEI CECILIA MEIRELES - Integral, 1º Colocado	CMEI CORA CORALINA - Integral, 1º Colocado	
CAMILA MAIRA SILVA FERNANDES	E F G	05/10/2019	CMEI SÃO FRANCISCO DE ASSIS - Integral, 7º Colocado		
CARLA DE FÁTIMA MOLINO DA SILVA ZUPIROLI	D Z	22/06/2019	CMEI SÃO FRANCISCO DE ASSIS - Integral, 14º Colocado	E.M. JARDIM BIRIGUI - Integral, 14º Colocado	CMEI PROFª MARIA YOKOHAMA WATANABE - Integral, 22º Colocado
CARLA DE FÁTIMA MOLINO DA SILVA ZUPIROLI	D Z	22/06/2019	CMEI SÃO FRANCISCO DE ASSIS - Integral, 15º Colocado	E.M. JARDIM BIRIGUI - Integral, 15º Colocado	CMEI PROFª MARIA YOKOHAMA WATANABE - Integral, 23º Colocado
CARLA KAROLINE DE LIMA	A M D L D S	27/03/2020	CMEI RUBEM ALVES - Integral, 7º Colocado		
CARLOS EDUARDO FARIA	M P F	26/08/2019	CMEI RUBEM ALVES - Integral, 5º Colocado	CMEI RACHEL DE QUEIROZ - Integral, 10º Colocado	
CAROLINE EMANUELE MONTEIRO ZSHORNAK HIPOLITO	A E Z D J D O	27/03/2020	CMEI CANDIDO PORTINARI - Integral, 8º Colocado		
CELIO ROBERTO DA SILVA	J P D S D S	11/07/2019	CMEI RACHEL DE QUEIROZ - Integral, 14º Colocado		
CIELI DE ANDRADE MESSIAS	H M X D M	12/10/2019	CMEI RACHEL DE QUEIROZ - Integral, 1º Colocado		

Responsável (em ordem alfabética)	Iniciais da criança	Data de nascimento	Opção de instituição 1	Opção de instituição 2	Opção de instituição 3
CINTIA ADRIANA DA ROCHA MORAES	L R A *	20/07/2019	CMEI SÃO CRISTÓVÃO - Integral, 4º Colocado	E.M. JARDIM BIRIGUI - Integral, 17º Colocado	
CINTIA RODRIGUES DE SOUZA	L R D S *	23/09/2019	CEI ANJO DA GUARDA - Integral, 17º Colocado		
CRISTAL JASMIM ROCCHETTI DE MEIRELES	R Y R D S	29/10/2019	CEI ANJO DA GUARDA - Integral, 8º Colocado	CMEI RUBEM ALVES - Integral, 11º Colocado	
DAIANE CRISTINA ANHOLETO DUENHA	B A D	23/03/2020	E.M. CARLOS GOMES - Integral, 1º Colocado		
DAIANE CRISTINA MENDONÇA PANTALEAO	A G P D L	11/10/2019	E.M. ANALIDES DE OLIVEIRA CARUSO - Integral, 1º Colocado		
DAIANE CRISTINA MENDONÇA PANTALEAO	A M P D L	11/10/2019	E.M. ANALIDES DE OLIVEIRA CARUSO - Integral, 2º Colocado		
DANIELA FERNANDA DA SILVA	M E D S F	25/11/2019	CMEI PROFª MARIA YOKOHAMA WATANABE - Integral, 17º Colocado	CMEI CECILIA MEIRELES - Integral, 13º Colocado	E.M. VINÍCIUS DE MORAIS - Integral, Colocado
DANIELA TICIANE BARBOSA DOS SANTOS DE JESUS	I Y D S D J *	12/05/2019	E.M. JARDIM BIRIGUI - Integral, 22º Colocado		
DAYANE MEDEIROS DE MORAIS SOUZA	S M S	15/07/2019	CMEI PROFª MARIA YOKOHAMA WATANABE - Integral, 24º Colocado	CMEI SÃO FRANCISCO DE ASSIS - Integral, 16º Colocado	CEI ANJO DA GUARDA - Integral, 10º Colocado
DEBORA RIBEIRO DOS SANTOS	J P R M	12/06/2019	E.M. ANALIDES DE OLIVEIRA CARUSO - Integral, 5º Colocado		
DENIS RODRIGUES DE NOVAES	D E R D N *	12/08/2019	CMEI PROF. IGNÁCIO URBAINSKI - Integral, 5º Colocado		
ELAINE CRISTINA PRADO	J E P S	20/08/2019	CMEI SÃO FRANCISCO DE ASSIS - Integral, 6º Colocado		
ELAINE DA SILVA MIRANDA RISSATTO	H D S M R	28/03/2020	CMEI CANDIDO PORTINARI - Integral, 5º Colocado		

Responsável (em ordem alfabética)	Iniciais da criança	Data de nascimento	Opção de instituição 1	Opção de instituição 2	Opção de instituição 3
FABIANA ROGONNI FERRARI PANAGIO	A F P	04/06/2019	E.M. JARDIM BIRIGUI - Integral, 9º Colocado		
FABRICIO MITSUYOCHI ITO	N A I	22/01/2020	E.M. JARDIM BIRIGUI - Integral, 10º Colocado		
FERNANDA KEITY DA SILVA CORRÊA	M L C B	02/09/2019	CMEI PROFª MARIA YOKOHAMA WATANABE - Integral, 2º Colocado	CMEI CECILIA MEIRELES - Integral, 3º Colocado	CMEI RUBEM ALVES - Integral, 2º Colocado
FRANCIELLE DADA DE OLIVEIRA	R D D O	14/11/2019	CMEI SÃO FRANCISCO DE ASSIS - Integral, 13º Colocado	CMEI CORA CORALINA - Integral, 11º Colocado	E.M. JARDIM BIRIGUI - Integral, 11º Colocado
FRANCIELY VANESSA DE SOUZA GARCIA	C D S G *	08/11/2019	CMEI MARIA MONTESSORI - Integral, 6º Colocado	CEI ANJO DA GUARDA - Integral, 22º Colocado	
FRANCISLAINE COSTA SOUZA	I S D O	06/01/2020	CMEI PROFª MARIA YOKOHAMA WATANABE - Integral, 10º Colocado		
GEOVANI ALVES DOS SANTOS	V G D S D S *	03/09/2019	E.M. JARDIM BIRIGUI - Integral, 20º Colocado		
GIOVANNA LIANDRA SILVERIO DOS SANTOS	V D S A	06/02/2020	CMEI SÃO FRANCISCO DE ASSIS - Integral, 3º Colocado		
GISLAINE RIBEIRO DA SILVA	E V D S D S	18/05/2019	CMEI RACHEL DE QUEIROZ - Integral, 7º Colocado	CMEI CANDIDO PORTINARI - Integral, 1º Colocado	
GRAZIELLA LEONARDO DE OLIVEIRA	D D O P *	17/09/2019	CMEI CECILIA MEIRELES - Integral, 18º Colocado	CMEI PROFª MARIA YOKOHAMA WATANABE - Integral, 29º Colocado	E.M. VINÍCIUS DE MORAIS - Integral, 4º Colocado
HELOYSA SANTOS	A E S D O	17/02/2020	CMEI CECILIA MEIRELES - Integral, 6º Colocado		
HIGOR BORGES DE OLIVEIRA	H B D O	13/01/2020	CMEI CORA CORALINA - Integral, 7º Colocado		
ISABELA MENDES DAS NEVES VEIGA	G D N D V *	30/04/2019	CMEI CANDIDO PORTINARI - Integral, 11º Colocado		

Responsável (em ordem alfabética)	Iniciais da criança	Data de nascimento	Opção de instituição 1	Opção de instituição 2	Opção de instituição 3
JACIELMA ALMEIDA DOS SANTOS	E A B	06/03/2020	CMEI CORA CORALINA - Integral, 4º Colocado	CMEI VILMAR SILVEIRA - Integral, 2º Colocado	CEI ANJO DA GUARDA - Integral, 3º Colocado
JAMILE RIBEIRO DE ALVARENGA	A D A S	15/01/2020	E.M. JARDIM BIRIGUI - Integral, 8º Colocado		
JAQUELINE FIDELIS BARBOSA	M F D S	10/02/2020	CMEI CORA CORALINA - Integral, 5º Colocado	CMEI SÃO CRISTÓVÃO - Integral, 1º Colocado	E.M. JARDIM BIRIGUI - Integral, 4º Colocado
JESSICA ANDRESSA ROSA DE SOUZA	M L D S L	17/03/2020	CMEI RACHEL DE QUEIROZ - Integral, 13º Colocado	CMEI GRACILIANO RAMOS - Integral, 3º Colocado	CMEI MARIA MONTESSORI - Integral, 3º Colocado
JESSICA DANIELA BRUNO	L B D S	18/07/2019	CMEI RUBEM ALVES - Integral, 6º Colocado		
JOYCE RONQUIM	G R W	15/10/2019	E.M. JARDIM BIRIGUI - Integral, 12º Colocado		
JOYCIANE PRIOLI DA SILVA	S P D S P	24/01/2020	CMEI PROFª MARIA YOKOHAMA WATANABE - Integral, 6º Colocado	CMEI RACHEL DE QUEIROZ - Integral, 6º Colocado	CMEI RUBEM ALVES - Integral, 4º Colocado
JOYCIANE PRIOLI DA SILVA	L P D S P	24/01/2020	CMEI PROFª MARIA YOKOHAMA WATANABE - Integral, 5º Colocado	CMEI RACHEL DE QUEIROZ - Integral, 5º Colocado	CMEI RUBEM ALVES - Integral, 3º Colocado
JOÃO FRANCISCO RODRIGUES	L F P R	11/01/2020	CMEI RACHEL DE QUEIROZ - Integral, 12º Colocado	CMEI RANICE BENEDITO DE ARAÚJO TEIXEIRA - Integral, 1º Colocado	
JULIANA GASPAROTTO DE SOUZA DA COSTA	E G D C	20/10/2019	CMEI SÃO FRANCISCO DE ASSIS - Integral, 18º Colocado		
JULIANA VERGINIA CAPRIOLI	A C B	11/05/2019	E.M. JARDIM BIRIGUI - Integral, 7º Colocado	CMEI PROF. IGNÁCIO URBAINSKI - Integral, 4º Colocado	CMEI SÃO FRANCISCO DE ASSIS - Integral, 5º Colocado
JULIO CEZAR FERREIRA DA SILVA	J P N D S	07/10/2019	CMEI PROFª MARIA YOKOHAMA WATANABE - Integral, 13º Colocado	CMEI RACHEL DE QUEIROZ - Integral, 15º Colocado	CMEI CECILIA MEIRELES - Integral, 1º Colocado
JUSSARA VIEIRA DA SILVA	T S V D S	18/11/2019	CMEI RACHEL DE QUEIROZ - Integral, 17º Colocado		

CR

Responsável (em ordem alfabética)	Iniciais da criança	Data de nascimento	Opção de instituição 1	Opção de instituição 2	Opção de instituição 3
KAMYLLA RIBEIRO BOSCO	B B M	24/02/2020	CMEI GRACILIANO RAMOS - Integral, 2º Colocado	CMEI CANDIDO PORTINARI - Integral, 3º Colocado	
KELI MAIARA CARVALHO DA SILVA DE SOUZA	A A C D S D S	02/02/2020	CMEI RACHEL DE QUEIROZ - Integral, 4º Colocado		
KELLY FIGUEIREDO FERREIRA SANTANA	H F S	09/10/2019	CMEI SÃO FRANCISCO DE ASSIS - Integral, 1º Colocado		
KEMILY SANTOS CORREA	M C D S	14/10/2019	CMEI RACHEL DE QUEIROZ - Integral, 16º Colocado	CEI ANJO DA GUARDA - Integral, 9º Colocado	E.M. CARLOS GOMES - Integral, 2º Colocado
KEYLLA ROBERTA RIBEIRO SANTIAGO	K W S D S *	22/09/2019	CMEI VILMAR SILVEIRA - Integral, 5º Colocado	E.M. ANALIDES DE OLIVEIRA CARUSO - Integral, 6º Colocado	CMEI MARIA MONTESSORI - Integral, 5º Colocado
KHAUANI SILAMAN DE SOUZA	M L S D S	15/02/2020	CMEI SÃO FRANCISCO DE ASSIS - Integral, 11º Colocado	CMEI PROFª MARIA YOKOHAMA WATANABE - Integral, 18º Colocado	
KLEBER FANECO COMITRE	B P C	01/09/2019	CMEI RUBEM ALVES - Integral, 10º Colocado	CEI ANJO DA GUARDA - Integral, 6º Colocado	
LAIS DE ALMEIDA	I D A D L	04/06/2019	CMEI CANDIDO PORTINARI - Integral, 7º Colocado		
LARISSA APARECIDA CORREA DE LIMA	L C M	23/08/2019	CMEI CANDIDO PORTINARI - Integral, 6º Colocado		
LINCIA MICHELE PEREIRA DA ROCHA	S F M D R *	24/10/2019	CMEI CANDIDO PORTINARI - Integral, 12º Colocado		
LUIZ FELIPE CÂNDIDO	L O C	22/04/2019	CMEI CANDIDO PORTINARI - Integral, 4º Colocado		
LUNA GUTIERREZ VILELA	A G V D R *	12/12/2019	CMEI CECILIA MEIRELES - Integral, 14º Colocado	CMEI PROFª MARIA YOKOHAMA WATANABE - Integral, 27º Colocado	CMEI RUBEM ALVES - Integral, 14º Colocado
MAIARA DE LIMA PAIVA SARANN	N D L S	21/09/2019	CEI ANJO DA GUARDA - Integral, 5º Colocado		

Responsável (em ordem alfabética)	Iniciais da criança	Data de nascimento	Opção de instituição 1	Opção de instituição 2	Opção de instituição 3
MARCELA JENIFFER DA SILVA COSTA	A E D S F	29/01/2020	CMEI CECILIA MEIRELES - Integral, 5º Colocado	CMEI PROFª MARIA YOKOHAMA WATANABE - Integral, 7º Colocado	
MARCELO VINICIOS LAVAGNINI	A L L	15/03/2020	CMEI PROFª MARIA YOKOHAMA WATANABE - Integral, 8º Colocado	CMEI RACHEL DE QUEIROZ - Integral, 8º Colocado	
MARCOS FELIPE BORBA ALEM	L J A	28/06/2019	CMEI SÃO FRANCISCO DE ASSIS - Integral, 9º Colocado	CMEI PROFª MARIA YOKOHAMA WATANABE - Integral, 14º Colocado	CMEI CECILIA MEIRELES - Integral, 1º Colocado
MARIA AMÉLIA MARTINS DOS SANTOS MARANHÃO	F M M C	15/10/2019	CMEI PROFª MARIA YOKOHAMA WATANABE - Integral, 15º Colocado		
MARIA AUGUSTA DA SILVA DOS SANTOS	M A F D S	18/09/2019	CMEI PROFª MARIA YOKOHAMA WATANABE - Integral, 4º Colocado	CMEI CECILIA MEIRELES - Integral, 4º Colocado	
MARIA GABRIELLA DOS SANTOS	M A D S M	26/11/2019	CMEI PROF. IGNÁCIO URBAINSKI - Integral, 1º Colocado	E.M. JARDIM BIRIGUI - Integral, 1º Colocado	
MARIANA ZANATTO HIDALGO	M A Z H R *	25/06/2019	CMEI PROF. IGNÁCIO URBAINSKI - Integral, 6º Colocado	E.M. JARDIM BIRIGUI - Integral, 23º Colocado	CMEI CORA CORALINA - Integral, 15º Colocado
MARINÊS GALVÃO SPLETOZER BISCAINO	J V S B *	09/12/2019	CMEI SÃO FRANCISCO DE ASSIS - Integral, 19º Colocado		
MARYANA LEITE COSTA	L L C D S	10/01/2020	CEI ANJO DA GUARDA - Integral, 1º Colocado	CMEI PROFª MARIA YOKOHAMA WATANABE - Integral, 3º Colocado	
MATHEUS EMANUEL DA SILVA	H P D S	24/01/2020	E.M. JARDIM BIRIGUI - Integral, 16º Colocado		
MAYAR JACQUELINE CRUZ	M B D S	20/10/2019	CEI ANJO DA GUARDA - Integral, 14º Colocado	CMEI RACHEL DE QUEIROZ - Integral, 18º Colocado	CMEI CORA CORALINA - Integral, 13º Colocado
MICAEI SANTOS DE OLIVEIRA	M S P D C *	11/09/2019	CMEI RACHEL DE QUEIROZ - Integral, 21º Colocado	CEI ANJO DA GUARDA - Integral, 16º Colocado	CMEI GRACILIANO RAMOS - Integral, 5º Colocado
MICHELE COSTA DOS SANTOS LOPES	M E D S L	22/04/2019	CMEI SÃO CRISTÓVÃO - Integral, 3º Colocado	CEI ANJO DA GUARDA - Integral, 12º Colocado	CMEI CORA CORALINA - Integral, 12º Colocado

Responsável (em ordem alfabética)	Iniciais da criança	Data de nascimento	Opção de instituição 1	Opção de instituição 2	Opção de instituição 3
MICHELE OLIVEIRA COSTA	M O L	12/12/2019	CMEI SÃO FRANCISCO DE ASSIS - Integral, 17º Colocado		
MILIANI DANIELI DE OLIVEIRA SANTOS	M D O T	04/11/2019	E.M. VINÍCIUS DE MORAIS - Integral, 3º Colocado		
MURILO DIAS BORGES	F D O F D B *	10/06/2019	CMEI SÃO FRANCISCO DE ASSIS - Integral, 21º Colocado	CEI ANJO DA GUARDA - Integral, 20º Colocado	
MÔNICA FERREIRA DO PINHAL FURLAN	L F F *	13/01/2020	CMEI CECILIA MEIRELES - Integral, 17º Colocado	CEI ANJO DA GUARDA - Integral, 21º Colocado	CMEI RACHEL DE QUEIROZ - Integral, 24º Colocado
NATHALYA MOSSIOLI BORSATO	B M B G	20/01/2020	E.M. JARDIM BIRIGUI - Integral, 6º Colocado		
NATHIELLE MODESTO DA SILVA	A L M M	16/04/2019	CMEI RUBEM ALVES - Integral, 13º Colocado	CMEI PROFª MARIA YOKOHAMA WATANABE - Integral, 26º Colocado	CMEI RACHEL DE QUEIROZ - Integral, 19º Colocado
NATÁLIA ESBIZERO ORIVES	H O X	30/08/2019	CMEI MARIA ARLETE ALVES DOS SANTOS - Integral, 1º Colocado	CMEI MARIA MONTESSORI - Integral, 1º Colocado	CMEI VILMAR SILVEIRA - Integral, 1º Colocado
NAYARA DOS SANTOS DE OLIVEIRA	L D S B *	15/08/2019	CMEI SÃO CRISTÓVÃO - Integral, 5º Colocado		
NAYARA FELICIANO DA SILVA DE OLIVEIRA	H D O	08/05/2019	CEI ANJO DA GUARDA - Integral, 11º Colocado	CMEI PROFª MARIA YOKOHAMA WATANABE - Integral, 25º Colocado	CMEI RUBEM ALVES - Integral, 12º Colocado
NOEMIA PEREIRA JESUS TREVISOLI	J M J T *	16/05/2019	CEI ANJO DA GUARDA - Integral, 15º Colocado		
PALOMA APARECIDA BARBOSA DE ALMEIDA DA SILVA	M H D A D S	19/08/2019	CMEI RACHEL DE QUEIROZ - Integral, 11º Colocado		
REBECA PERRUT DE MELO	A R P D M D	26/04/2019	CMEI RACHEL DE QUEIROZ - Integral, 2º Colocado	CMEI RUBEM ALVES - Integral, 1º Colocado	CMEI PROFª MARIA YOKOHAMA WATANABE - Integral, 1º Colocado
REGIANE DE SOUZA DOS SANTOS	B D S D O	26/03/2020	CMEI PROFª MARIA YOKOHAMA WATANABE - Integral, 9º Colocado		

Responsável (em ordem alfabética)	Iniciais da criança	Data de nascimento	Opção de instituição 1	Opção de instituição 2	Opção de instituição 3
RITA.KAROLAINE MELO DOS SANTOS	J M M D O	07/11/2019	CMEI MADRE PAULINA - Integral, 1º Colocado		
ROBERTA FERNANDA ROGONNI FERRARI GIANANTE	A L F G	15/05/2019	E.M. JARDIM BIRIGUI - Integral, 13º Colocado		
SALOMON SANRILUS	D E S	21/08/2019	CMEI RACHEL DE QUEIROZ - Integral, 20º Colocado		
SAMARA SANTOS DE NOVAIS	B S D S	18/12/2018	CMEI RACHEL DE QUEIROZ - Manhã, 2º Colocado	CMEI RACHEL DE QUEIROZ - Tarde, 2º Colocado	CMEI RACHEL DE QUEIROZ - Integral, 4º Colocado
SILVANA APARECIDA CARI	G A Q	09/10/2019	CMEI CECILIA MEIRELES - Integral, 8º Colocado	CMEI PROFª MARIA YOKOHAMA WATANABE - Integral, 11º Colocado	
SILVANA DE MORAES DOS SANTOS	L G M D S *	12/02/2020	CEI ANJO DA GUARDA - Integral, 18º Colocado	CMEI RACHEL DE QUEIROZ - Integral, 22º Colocado	
STHEFANY ALFARO DE QUADROS	D Y D Q R	11/01/2020	CMEI SÃO CRISTÓVÃO - Integral, 2º Colocado	CMEI PROF. IGNÁCIO URBAINSKI - Integral, 3º Colocado	CMEI CORA CORALINA - Integral, 8º Colocado
SUELLEN ALVES MAIOLI	G A M	12/08/2019	CMEI PROFª MARIA YOKOHAMA WATANABE - Integral, 19º Colocado		
SUELLEN DOS SANTOS GOMES	L D S A G D S *	17/01/2020	CMEI RACHEL DE QUEIROZ - Integral, 23º Colocado		
SUZANA MARTINS MARIQUE DO NASCIMENTO	K M D N	04/07/2019	CMEI RACHEL DE QUEIROZ - Integral, 9º Colocado		
SYLVIA JAQUELINE BIANCHINI	J E B D R	26/12/2019	CMEI MARIA ARLETE ALVES DOS SANTOS - Integral, 2º Colocado	CMEI VILMAR SILVEIRA - Integral, 3º Colocado	CMEI MADRE PAULINA - Integral, 8º Colocado
TAMIRES BOTELHO SOARES	L G S M *	15/04/2019	CMEI CANDIDO PORTINARI - Integral, 10º Colocado		
TATIANA DA SILVA FAUZEL	T F L	22/09/2019	CMEI SÃO FRANCISCO DE ASSIS - Integral, 8º Colocado		

2

Responsável (em ordem alfabética)	Iniciais da criança	Data de nascimento	Opção de instituição 1	Opção de instituição 2	Opção de instituição 3
THAIS CRISTINA ORTIZ DOS SANTOS	A M O	28/10/2019	CEI ANJO DA GUARDA - Integral, 2º Colocado		
THAIS PATRICIA DOS SANTOS	J G D O	13/06/2019	E.M. ANALIDES DE OLIVEIRA CARUSO - Integral, 4º Colocado	CMEI MARIA MONTESSORI - Integral, 2º Colocado	
THAIS PRISCILA DE ALMEIDA COMPER	D C M	26/07/2019	CMEI PROFª MARIA YOKOHAMA WATANABE - Integral, 21º Colocado		
THAIZA DANIELLA ROLLA PONTES	J M R P	07/06/2019	CMEI PROFª MARIA YOKOHAMA WATANABE - Integral, 16º Colocado	CMEI CECILIA MEIRELES - Integral, 12º Colocado	CMEI RUBEM ALVES - Integral, 8º Colocado
VANESSA ROMUALDO DA SILVA	C R D S	05/10/2019	CMEI SÃO FRANCISCO DE ASSIS - Integral, 10º Colocado		
VICTORIA APARECIDA LIMA	M V L D N. *	08/01/2020	CMEI GRACILIANO RAMOS - Integral, 6º Colocado	CMEI RACHEL DE QUEIROZ - Integral, 25º Colocado	CMEI MADRE PAULINA - Integral, 12º Colocado
VIVIANE ALEXANDRE SINTI DA COSTA	M I S D C	02/09/2019	CMEI CORA CORALINA - Integral, 2º Colocado		
WANDERLEY JOSE DE OLIVEIRA	T M J D O	06/02/2020	CMEI SÃO FRANCISCO DE ASSIS - Integral, 12º Colocado		
WILLIAM CIRINO GUEDES DA CUNHA	J G G G D C *	08/10/2019	CEI ANJO DA GUARDA - Integral, 19º Colocado		
WISLY MARCELIN	J W M M	15/03/2020	CEI ANJO DA GUARDA - Integral, 13º Colocado		
YASMIN MENDES GONZAGA	A E M X	15/07/2019	CMEI SÃO FRANCISCO DE ASSIS - Integral, 4º Colocado		
ÉRICA BRUNO	A B E	12/01/2020	CMEI MADRE PAULINA - Integral, 5º Colocado		

MATERNAL II

Responsável (em ordem alfabética)	Iniciais da criança	Data de nascimento	Opção de instituição 1	Opção de instituição 2	Opção de instituição 3
ACHELINE LOUIS	A H J	26/02/2019	CMEI MARIA MONTESSORI - Integral, 1º Colocado		
ADRIELE ABELHA	M E A D O	01/02/2019	CMEI SÃO FRANCISCO DE ASSIS - Integral, 2º Colocado		
ADRIELE APARECIDA MOREIRA	B H M J E *	02/04/2018	CMEI RACHEL DE QUEIROZ - Integral, 18º Colocado		
ALEX ANGELO SCARPETTO	J M T S	16/01/2019	CMEI MADRE PAULINA - Integral, 1º Colocado	CMEI MARIA MONTESSORI - Integral, 5º Colocado	
ALICE DE ASSIS VIEIRA DOS SANTOS	D H D A V C	09/11/2018	CMEI CORA CORALINA - Integral, 2º Colocado		
ALINE KAUANE DE SOUZA NEVES	I G D S N	05/08/2018	CMEI RACHEL DE QUEIROZ - Integral, 2º Colocado		
AMANDA GLEICE LESTE	A L B	07/02/2019	CMEI VILMAR SILVEIRA - Integral, 1º Colocado		
AMANDHA MACHADO CABRAL DE OLIVEIRA	J P M D O	20/11/2018	CEI ANJO DA GUARDA - Integral, 15º Colocado	CMEI RANICE BENEDITO DE ARAÚJO TEIXEIRA - Integral, 5º Colocado	CMEI RACHEL DE QUEIROZ - Integral, 11º Colocado
ANA BEATRIZ QUINDERÉ	H Q D O *	03/05/2018	CMEI RANICE BENEDITO DE ARAÚJO TEIXEIRA - Integral, 8º Colocado		
ANA PAULÁ BEZAGIO E SOUZA	B B D O	20/10/2018	E.M. JARDIM BIRIGUI - Integral, 6º Colocado		
ANA RAYSSA BARRETOS SA SILVA PINO	H B D S P	09/03/2019	CMEI MADRE PAULINA - Integral, 10º Colocado	CEI ANJO DA GUARDA - Integral, 25º Colocado	CMEI MARIA ARLETE ALVES DOS SANTOS - Integral, 7º Colocado
ANDREIA LIMA FANTI	M F L	30/11/2018	E.M. JARDIM BIRIGUI - Integral, 3º Colocado	CMEI CORA CORALINA - Manhã, 1º Colocado	CEI ANJO DA GUARDA - Integral, 6º Colocado

Responsável (em ordem alfabética)	Iniciais da criança	Data de nascimento	Opção de instituição 1	Opção de instituição 2	Opção de instituição 3
ANE VANESSA DOS SANTOS SILVA	G S B D	22/01/2019	CMEI PROFª MARIA YOKOHAMA WATANABE - Integral, 8º Colocado	CEI ANJO DA GUARDA - Integral, 12º Colocado	CMEI SÃO PAULO APÓSTOLO - Integral, 2º Colocado
ANGE DANIE BOUDY	F B F	03/08/2018	CMEI MARIA MONTESSORI - Integral, 3º Colocado		
ANITA BRANCO DIAS	R D M	14/08/2018	CEI ANJO DA GUARDA - Integral, 14º Colocado	CMEI SÃO PAULO APÓSTOLO - Integral, 4º Colocado	CMEI PROFª MARIA YOKOHAMA WATANABE - Integral, 10º Colocado
BARBARA SABRINA VARVASSOR DA SILVEIRA	J D S G A	04/06/2018	CMEI CORA CORALINA - Integral, 7º Colocado	E.M. JARDIM BIRIGUI - Integral, 11º Colocado	CMEI MARIA ARLETE ALVES DOS SANTOS - Integral, 6º Colocado
BARBARA SABRINA VARVASSOR DA SILVEIRA	H D S G A	04/06/2018	CMEI CORA CORALINA - Integral, 6º Colocado	E.M. JARDIM BIRIGUI - Integral, 10º Colocado	CMEI MARIA ARLETE ALVES DOS SANTOS - Integral, 5º Colocado
BEATRIZ DAIANE DOS SANTOS NAVES	G D S C *	12/03/2019	CEI ANJO DA GUARDA - Integral, 28º Colocado	CMEI SÃO PAULO APÓSTOLO - Manhã, 2º Colocado	CMEI RACHEL DE QUEIROZ - Tarde, 10º Colocado
BEATRIZ DOMINGUES FONSECA MIRANDA DA SILVA LARANGEIRA SANTOS	B M L S	09/11/2018	E.M. JARDIM BIRIGUI - Integral, 18º Colocado	CEI ANJO DA GUARDA - Integral, 26º Colocado	CMEI CORA CORALINA - Integral, 11º Colocado
BRUNA CAROLINA CANDIL FONSECA	Í C N	18/10/2018	CMEI SÃO FRANCISCO DE ASSIS - Integral, 15º Colocado	E.M. JARDIM BIRIGUI - Integral, 8º Colocado	
BRUNO VIEIRA RODRIGUES	A L R *	13/04/2018	CMEI RUBEM ALVES - Integral, 4º Colocado		
BÁRBARA PUZIOL BOÇON DE FÁVERI	H B D F *	21/01/2019	CEI ANJO DA GUARDA - Integral, 29º Colocado		
CASSIELEN SILVA CARDOSO	D C G A	13/10/2018	CMEI SÃO FRANCISCO DE ASSIS - Integral, 9º Colocado		
CINTHIA GONÇALVES DA SILVA	E H D S	03/07/2018	CMEI RACHEL DE QUEIROZ - Manhã, 1º Colocado	CMEI RACHEL DE QUEIROZ - Integral, 3º Colocado	
CIRO CESAR DE OLIVEIRA	A D S D O	30/12/2018	CMEI GRACILIANO RAMOS - Integral, 2º Colocado	CMEI GRACILIANO RAMOS - Manhã, 1º Colocado	

Responsável (em ordem alfabética)	Iniciais da criança	Data de nascimento	Opção de instituição 1	Opção de instituição 2	Opção de instituição 3
CLEITON MICHELON	C B M	01/02/2019	CMEI MARIA MONTESSORI - Tarde, 3º Colocado	CMEI CORA CORALINA - Integral, 10º Colocado	E.M. JARDIM BIRIGUI - Integral, 1º Colocado
CRISTIANE FINQUE GONÇALES	A F G	15/08/2018	CMEI CECILIA MEIRELES - Tarde, 1º Colocado	E.M. JARDIM BIRIGUI - Integral, 17º Colocado	
DANIELA ROMUALDO	H R T	24/09/2018	E.M. ANALIDES DE OLIVEIRA CARUSO - Integral, 1º Colocado		
DAYANE PRISCILA TORRES DE ANDRADE	A C D A C *	10/05/2018	CMEI GRACILIANO RAMOS - Integral, 6º Colocado	CMEI RACHEL DE QUEIROZ - Integral, 15º Colocado	
DENISE BORSATO DA SILVA SANTOS	L B S	06/12/2018	CEI ANJO DA GUARDA - Integral, 11º Colocado	CMEI PROFª MARIA YOKOHAMA WATANABE - Integral, 7º Colocado	CMEI RANICE BENEDITO DE ARAÚJO TEIXEIRA - Integral, 4º Colocado
DJALMA PALIN JUNIOR	D G P	30/08/2018	E.M. JARDIM BIRIGUI - Integral, 16º Colocado		
EDVALDO MARCOS BOMFIM	L O B	08/05/2018	CMEI RACHEL DE QUEIROZ - Tarde, 4º Colocado	CMEI RACHEL DE QUEIROZ - Integral, 7º Colocado	
ELDA ZAMBERLAN ROCHA LOPES	M R L	17/05/2018	CMEI MARIA MONTESSORI - Integral, 6º Colocado	CMEI RACHEL DE QUEIROZ - Integral, 8º Colocado	CMEI MARIA MONTESSORI - Tarde, 1º Colocado
ELIZABETE PEREIRA DE SOUZA	B H D S Q	19/07/2018	CMEI MARIA ARLETE ALVES DOS SANTOS - Integral, 1º Colocado		
ELIZANGELA ALVES DA COSTA	M H C	27/05/2018	CMEI SÃO FRANCISCO DE ASSIS - Integral, 5º Colocado	E.M. JARDIM BIRIGUI - Integral, 1º Colocado	
EMILLY APARECIDA DA GAMA MALDONADO	A Y D G U	28/02/2019	CMEI RACHEL DE QUEIROZ - Manhã, 5º Colocado	CMEI RACHEL DE QUEIROZ - Tarde, 7º Colocado	CMEI RACHEL DE QUEIROZ - Integral, 12º Colocado
ERIC PEREIRA DE AQUINO	A D A D A *	31/03/2019	CMEI SÃO CRISTÓVÃO - Integral, 6º Colocado		

Responsável (em ordem alfabética)	Iniciais da criança	Data de nascimento	Opção de instituição 1	Opção de instituição 2	Opção de instituição 3
EVERTON ANTONIO CORBARI	J V S C	21/05/2018	CMEI PROFª MARIA YOKOHAMA WATANABE - Integral, 9º Colocado	CMEI SÃO PAULO APÓSTOLO - Integral, 3º Colocado	CMEI RACHEL DE QUEIROZ - Tarde, 6º Colocado
FABIANO RODRIGO PALHAO	I D P	13/11/2018	CMEI CORA CORALINA - Integral, 9º Colocado	CEI ANJO DA GUARDA - Integral, 22º Colocado	CMEI RANICE BENEDITO DE ARAÚJO TEIXEIRA - Integral, 7º Colocado
FABRICIA SILVA DE MELO RICAS	C D M R	28/12/2018	CMEI SÃO FRANCISCO DE ASSIS - Integral, 20º Colocado	E.M. JARDIM BIRIGUI - Integral, 13º Colocado	
FLÁVIA REGINA DA SILVA	F C D S	13/03/2019	CMEI MADRE PAULINA - Integral, 3º Colocado	CMEI MARIA MONTESSORI - Integral, 8º Colocado	
FRANCESCA JOANAGRENDA BRUNA SOFIA GOMES FATURINI SOUZA DIAS DE LAI	Y D L O	30/08/2018	CMEI SÃO CRISTÓVÃO - Integral, 2º Colocado		
GABRIELA MIRANDA LEITE	A J M B	25/04/2018	CEI ANJO DA GUARDA - Integral, 23º Colocado	CMEI CECILIA MEIRELES - Integral, 2º Colocado	CMEI SÃO PAULO APÓSTOLO - Integral, 7º Colocado
GABRIELLA DE SOUSA CALDAS DOS SANTOS BARBON	D L C B	12/11/2018	CMEI RACHEL DE QUEIROZ - Tarde, 3º Colocado		
GIOVANNA CRISTINA ABE	C C A D S	11/06/2018	CMEI HELENA KOLODY - Integral, 1º Colocado		
GRAZIELE ANA DOS SANTOS	R D S W	02/01/2019	CEI ANJO DA GUARDA - Integral, 16º Colocado		
GRICIA PEREIRA DE CASTRO	M D C M	10/08/2018	CMEI PROFª MARIA YOKOHAMA WATANABE - Integral, 2º Colocado		
HELLEN PEREIRA FARIAS CAVESSA	A F C	25/02/2019	CMEI SÃO FRANCISCO DE ASSIS - Integral, 16º Colocado	E.M. JARDIM BIRIGUI - Integral, 9º Colocado	
IARA SOUZA DO PRADO	J H D P D J	10/09/2018	CMEI RACHEL DE QUEIROZ - Tarde, 5º Colocado	CMEI GRACILIANO RAMOS - Integral, 4º Colocado	CMEI MARIA MONTESSORI - Tarde, 2º Colocado

Responsável (em ordem alfabética)	Iniciais da criança	Data de nascimento	Opção de instituição 1	Opção de instituição 2	Opção de instituição 3
IGOR CHAGAS NERI	B D M N	06/10/2018	CEI ANJO DA GUARDA - Integral, 19º Colocado	CMEI PROFª MARIA YOKOHAMA WATANABE - Integral, 12º Colocado	CMEI SÃO PAULO APÓSTOLO - Integral, 6º Colocado
ISADORA PASCHOAL GOMES	E H P D S *	07/02/2019	CMEI SÃO CRISTÓVÃO - Integral, 4º Colocado		
JACKELINE SANTOS DA COSTA	H S L	10/10/2018	E.M. ANALIDES DE OLIVEIRA CARUSO - Integral, 2º Colocado		
JACQUELINE SILVEIRA TEIXEIRA	R S M	08/01/2019	CMEI PROFª MARIA YOKOHAMA WATANABE - Integral, 4º Colocado	E.M. JARDIM BIRIGUI - Integral, 4º Colocado	CMEI SÃO PAULO APÓSTOLO - Manhã, 1º Colocado
JAMILLY VASQUE DOS SANTOS	S D S C	08/09/2018	CEI ANJO DA GUARDA - Integral, 10º Colocado	CMEI PROFª MARIA YOKOHAMA WATANABE - Integral, 6º Colocado	CMEI RACHEL DE QUEIROZ - Manhã, 4º Colocado
JEFERSON RAETZ DE AQUINO	E T R	31/03/2019	CMEI SÃO FRANCISCO DE ASSIS - Integral, 11º Colocado		
JESSICA KAROLINE VERAS MAGALHAES	A L V R *	09/01/2019	CMEI SÃO PAULO APÓSTOLO - Integral, 8º Colocado	CMEI RUBEM ALVES - Integral, 5º Colocado	
JESSIKA FERNANDES LIMA	L L K	14/05/2018	CEI ANJO DA GUARDA - Integral, 8º Colocado	CMEI RACHEL DE QUEIROZ - Integral, 10º Colocado	
JOSELITA ALVES DOS SANTOS	B D S B	15/09/2018	CMEI SÃO FRANCISCO DE ASSIS - Integral, 18º Colocado		
JOSSINILDA RAMOS DOMINGUES	M E R S	15/04/2018	CMEI RACHEL DE QUEIROZ - Integral, 1º Colocado	CMEI GRACILIANO RAMOS - Integral, 1º Colocado	CMEI RANICE BENEDITO DE ARAÚJO TEIXEIRA - Integral, 1º Colocado
JUHLIANY LARA GUEDES VIANA	G G V *	30/06/2018	CMEI MARIA MONTESSORI - Tarde, 4º Colocado	CMEI GRACILIANO RAMOS - Integral, 7º Colocado	CMEI RACHEL DE QUEIROZ - Integral, 16º Colocado
JULIANA KELLY BARBOSA DE ANDRADE	B D A *	27/11/2018	CMEI SÃO FRANCISCO DE ASSIS - Integral, 23º Colocado		

27

Responsável (em ordem alfabética)	Iniciais da criança	Data de nascimento	Opção de instituição 1	Opção de instituição 2	Opção de instituição 3
JULIANA MARTINI	A M D S	15/09/2018	CMEI MARIA MONTESSORI - Integral, 2º Colocado	CMEI MARIA ARLETE ALVES DOS SANTOS - Integral, 2º Colocado	CMEI RANICE BENEDITO DE ARAÚJO TEIXEIRA - Integral, 2º Colocado
JULIANA MICHELLE DA SILVA SABINO	H D S S	28/06/2018	CMEI GRACILIANO RAMOS - Manhã, 2º Colocado		
JUSSARA VIEIRA DA SILVA	A R V D S	07/04/2018	CMEI RACHEL DE QUEIROZ - Tarde, 8º Colocado		
KARINA DA SILVA GUSONI	L G D P	31/08/2018	CEI ANJO DA GUARDA - Integral, 1º Colocado	CMEI RANICE BENEDITO DE ARAÚJO TEIXEIRA - Integral, 3º Colocado	CMEI RUBEM ALVES - Integral, 3º Colocado
KEILA PATRICIA BATISTA DE BRITO	L E D B C	09/09/2018	E.M. JARDIM BIRIGUI - Integral, 12º Colocado	CEI ANJO DA GUARDA - Integral, 21º Colocado	
KEULER RIBEIRO PIRES	E R D L	14/03/2019	E.M. ANALIDES DE OLIVEIRA CARUSO - Integral, 3º Colocado		
LARISSA NATIELLI DE LUCCA	G D L C	05/12/2018	CMEI PROFª MARIA YOKOHAMA WATANABE - Integral, 11º Colocado	CMEI SÃO PAULO APÓSTOLO - Integral, 5º Colocado	CMEI CORA CORALINA - Integral, 5º Colocado
LEIDY ANDREA CABRERA	L G D S *	07/12/2018	CMEI RACHEL DE QUEIROZ - Integral, 17º Colocado	CMEI RACHEL DE QUEIROZ - Manhã, 7º Colocado	CMEI RACHEL DE QUEIROZ - Tarde, 9º Colocado
LISSA KARIN MIYAZAKI DOS SANTOS	L M J	19/01/2019	CMEI SÃO FRANCISCO DE ASSIS - Integral, 12º Colocado		
LUCAS DA SILVA HERCULANO	G M H	24/03/2019	CMEI MADRE PAULINA - Integral, 4º Colocado		
LUCAS DA SILVA HERCULANO	L M H	24/03/2019	CMEI MADRE PAULINA - Integral, 5º Colocado		
LUCILENE EZIDIO DE OLIVEIRA	H G E J	28/04/2018	E.M. JARDIM BIRIGUI - Integral, 2º Colocado		

Responsável (em ordem alfabética)	Iniciais da criança	Data de nascimento	Opção de instituição 1	Opção de instituição 2	Opção de instituição 3
LUIS FELIPE BATISTA NANDI MARTINS	F B M	03/12/2018	CEI ANJO DA GUARDA - Integral, 7º Colocado	CMEI PROFª MARIA YOKOHAMA WATANABE - Integral, 3º Colocado	CMEI SÃO FRANCISCO DE ASSIS Integral, 10º Colocado
MAIARA SOCORRO LAMP	L N L D L	03/06/2018	CMEI MARIA MONTESSORI - Integral, 11º Colocado	CMEI MADRE PAULINA - Integral, 8º Colocado	CMEI GRACILIANO RAMOS - Integral, 5º Colocado
MARCELA JENIFFER DA SILVA COSTA	A D D S	31/05/2018	CMEI CECILIA MEIRELES - Integral, 1º Colocado	CMEI PROFª MARIA YOKOHAMA WATANABE - Integral, 1º Colocado	
MARCIA CRISTINA LEITE CLARO	A N P	08/12/2018	CEI ANJO DA GUARDA - Integral, 3º Colocado	CMEI RACHEL DE QUEIROZ - Integral, 5º Colocado	CMEI RACHEL DE QUEIROZ - Manhã, 3º Colocado
MARCOS PAULO WENCESLAU DE ALMEIDA	M Z D A	15/01/2019	CMEI SÃO FRANCISCO DE ASSIS - Integral, 7º Colocado		
MARIA APARECIDA SANTOS BARBOSA	C B M	15/05/2018	CMEI SÃO CRISTÓVÃO - Integral, 1º Colocado		
MAYAR JACQUELINE CRUZ	A F D C S	14/09/2018	CEI ANJO DA GUARDA - Integral, 24º Colocado	CMEI RACHEL DE QUEIROZ - Integral, 14º Colocado	CMEI MADRE PAULINA - Integral Colocado
MERYELLEN DE OLIVEIRA BABOLIN VERARDI	F E B V	30/11/2018	CEI ANJO DA GUARDA - Integral, 13º Colocado	CMEI CORA CORALINA - Integral, 3º Colocado	
NATIELLE FERNANDA COSTA DA SILVA	T C D S	22/08/2018	CEI ANJO DA GUARDA - Integral, 2º Colocado		
NELMA ALMEIDA FERREIRA RIBEIRO	B F R	23/02/2019	CMEI GRACILIANO RAMOS - Integral, 3º Colocado	CMEI MARIA MONTESSORI - Integral, 4º Colocado	CMEI RACHEL DE QUEIROZ - Integral, 6º Colocado
NELSON DIAS DE OLIVEIRA	A F D S O	12/02/2019	CMEI PROFª MARIA YOKOHAMA WATANABE - Integral, 5º Colocado		
PRISCILA SIUFI BARIZAN	B B T *	31/08/2018	CMEI CORA CORALINA - Manhã, 2º Colocado	CMEI SÃO CRISTÓVÃO - Integral, 5º Colocado	E.M. JARDIM BIRIGUI - Integral, 2º Colocado
PÂMELA CARNEIRO MATIAS SILVA	E C D S	10/01/2019	CMEI SÃO FRANCISCO DE ASSIS - Integral, 1º Colocado		

Responsável (em ordem alfabética)	Iniciais da criança	Data de nascimento	Opção de instituição 1	Opção de instituição 2	Opção de instituição 3
PÂMELA RITA FERREIRA DE OLIVEIRA	L O D L	07/08/2018	CMEI RUBEM ALVES - Integral, 1º Colocado		
RAFAELLE CAROLINE DIAS DE ALMEIDA	E D A F D L	07/05/2018	CMEI SÃO FRANCISCO DE ASSIS - Integral, 6º Colocado	CEI ANJO DA GUARDA - Integral, 4º Colocado	
RANIELE OHANA NUNES RIBEIRO	E N F *	28/01/2019	CMEI MADRE PAULINA - Integral, 11º Colocado		
REGIANE JOSÉ DOS SANTOS	A L J R	05/03/2019	CMEI SÃO FRANCISCO DE ASSIS - Integral, 13º Colocado		
ROSA CRISTIANE VIEIRA DE OLIVEIRA	J E O D S	04/04/2018	CMEI CANDIDO PORTINARI - Integral, 1º Colocado		
SAMARA SANTOS DE NOVAIS	B S D S	18/12/2018	CMEI RACHEL DE QUEIROZ - Manhã, 2º Colocado	CMEI RACHEL DE QUEIROZ - Tarde, 2º Colocado	CMEI RACHEL DE QUEIROZ - Integral, 4º Colocado
SAMUEL SANTANA DE LIMA	A L R D L	21/05/2018	CMEI MADRE PAULINA - Integral, 6º Colocado	CMEI MARIA MONTESSORI - Integral, 10º Colocado	CMEI RACHEL DE QUEIROZ - Manhã, 6º Colocado
SIDNEIA SANCHES DA SILVA	A L S D M	15/02/2019	CEI ANJO DA GUARDA - Integral, 5º Colocado		
SILVANA BERTOCO TAVARES	E B T	09/11/2018	CEI ANJO DA GUARDA - Integral, 17º Colocado	CMEI CORA CORALINA - Integral, 4º Colocado	
SILVANA COSTA DA SILVA	L P	19/06/2018	CMEI MADRE PAULINA - Integral, 9º Colocado	CMEI MARIA MONTESSORI - Integral, 12º Colocado	
SIMONE ANDRÉ BLASQUES FARFUS	M V B F	22/06/2017	CMEI PROFª MARIA YOKOHAMA WATANABE - Integral, 7º Colocado	CMEI SÃO FRANCISCO DE ASSIS - Manhã, 4º Colocado	E.M. JARDIM BIRIGUI - Integral, 8º Colocado
STEFANI FERNANDA LOURENCO WROBLEWSKI	A L W D S *	19/01/2019	CMEI PROF. IGNÁCIO URBAINSKI - Integral, 1º Colocado	CMEI SÃO CRISTÓVÃO - Integral, 3º Colocado	E.M. JARDIM BIRIGUI - Integral, 19º Colocado
STÉFANY CAROLINE TAVARES DE SOUZA FIORI	B T F	27/10/2018	CMEI MADRE PAULINA - Integral, 2º Colocado	CMEI MARIA MONTESSORI - Integral, 7º Colocado	CMEI MARIA ARLETE ALVES DOS SANTOS - Integral, 3º Colocado

Responsável (em ordem alfabética)	Iniciais da criança	Data de nascimento	Opção de instituição 1	Opção de instituição 2	Opção de instituição 3
SUELEM FÉLIX DOS SANTOS	M V D S	01/06/2018	CMEI CORA CORALINA - Integral, 1º Colocado		
TABATA DA SILVA FREITAS	E F D R	18/12/2018	CMEI SÃO FRANCISCO DE ASSIS - Integral, 14º Colocado	E.M. JARDIM BIRIGUI - Integral, 7º Colocado	
TAINARA PATRICIA ROSSI MORARA	A M G *	05/08/2018	CMEI PROFª MARIA YOKOHAMA WATANABE - Integral, 13º Colocado	CMEI SÃO FRANCISCO DE ASSIS - Integral, 22º Colocado	CMEI CECILIA MEIRELES - Integral, 3º Colocado
TATIANA MONTEIRO CAETANO GARBIN	A M C G	16/04/2018	E.M. JARDIM BIRIGUI - Integral, 15º Colocado		
TAYANA CRISTINA LOPES DE TOLEDO	L L D T D S	22/02/2019	CMEI SÃO FRANCISCO DE ASSIS - Integral, 3º Colocado		
TAYANA CRISTINA LOPES DE TOLEDO	L L D T D S	22/02/2019	CMEI SÃO FRANCISCO DE ASSIS - Integral, 4º Colocado		
TAYLA BRUNA DE OLIVEIRA CONCEIÇÃO	M D O D C	24/08/2018	CMEI RACHEL DE QUEIROZ - Tarde, 1º Colocado		
THAIS CRISTINA SILVA COELHO	R S P	18/09/2018	CMEI SÃO PAULO APÓSTOLO - Integral, 1º Colocado	CMEI RUBEM ALVES - Integral, 2º Colocado	
THALIA CAMPOS	M E C D S	23/05/2018	CMEI SÃO FRANCISCO DE ASSIS - Integral, 8º Colocado		
THALIA DA SILVA BORBA	E E B P	27/10/2018	CMEI RACHEL DE QUEIROZ - Integral, 9º Colocado		
THALIA DE BRITO SILVA	V V D B S *	15/02/2019	CMEI MADRE PAULINA - Integral, 12º Colocado	CMEI MARIA MONTESSORI - Integral, 13º Colocado	
THAYANE CAROLINE LIMA PRANDO	H P M	06/03/2019	E.M. JARDIM BIRIGUI - Integral, 5º Colocado	CEI ANJO DA GUARDA - Integral, 9º Colocado	
VALTER ALEXANDER RAMOS PEREIRA	L S P	11/02/2019	CMEI SÃO FRANCISCO DE ASSIS - Integral, 17º Colocado	CEI ANJO DA GUARDA - Integral, 18º Colocado	CMEI CORA CORALINA - Integral, Colocado

Responsável (em ordem alfabética)	Iniciais da criança	Data de nascimento	Opção de instituição 1	Opção de instituição 2	Opção de instituição 3
VANESSA APARECIDA DE SOUZA	F D S D S	04/07/2018	CMEI RACHEL DE QUEIROZ - Integral, 13º Colocado	CMEI RANICE BENEDITO DE ARAÚJO TEIXEIRA - Integral, 6º Colocado	CMEI MARIA MONTESSORI - Integral, 9º Colocado
VANESSA FERREIRA SILVA	H F D S *	05/03/2019	CMEI SÃO FRANCISCO DE ASSIS - Integral, 21º Colocado	CEI ANJO DA GUARDA - Integral, 27º Colocado	E.M. JARDIM BIRIGUI - Integral, 22º Colocado
VANESSA RESENDE DOS SANTOS	L R M	10/04/2018	CMEI SÃO FRANCISCO DE ASSIS - Integral, 19º Colocado	CEI ANJO DA GUARDA - Integral, 20º Colocado	
VANESSA ZAFRET ROBASKIEVICZ	J V Z R	30/08/2018	CMEI MARIA ARLETE ALVES DOS SANTOS - Integral, 4º Colocado		
WESLEN GARCIA DO AMARAL	G D O D A *	29/10/2018	E.M. JARDIM BIRIGUI - Integral, 20º Colocado		

JARDIM

Responsável (em ordem alfabética)	Iniciais da criança	Data de nascimento	Opção de instituição 1	Opção de instituição 2	Opção de instituição 3
ALICE KAROLINE DAVID CHAVES	E C D S	06/05/2017	CMEI PROFª MARIA YOKOHAMA WATANABE - Integral, 4º Colocado		
ALINE DA SILVA DE OLIVEIRA CONTI	D L D O C	10/10/2017	CMEI SÃO FRANCISCO DE ASSIS - Integral, 4º Colocado		
ALINE PRISCILA ALBERTINI SÃO JOÃO	D A C	11/04/2017	CMEI RACHEL DE QUEIROZ - Integral, 1º Colocado	CMEI PROFª MARIA YOKOHAMA WATANABE - Integral, 3º Colocado	CEI ANJO DA GUARDA - Integral, 4º Colocado
ALLINE FRANCIANE VALLIM	L F V D S *	07/03/2018	E.M. JARDIM BIRIGUI - Integral, 20º Colocado		
ALYSSON SILVA DE ALVARENGAS	M B D A	05/06/2017	E.M. JARDIM BIRIGUI - Integral, 6º Colocado		

Responsável (em ordem alfabética)	Iniciais da criança	Data de nascimento	Opção de instituição 1	Opção de instituição 2	Opção de instituição 3
AMANDA CRISTINA DA COSTA SOUZA	A E D C D C	11/05/2017	E.M. ANALIDES DE OLIVEIRA CARUSO - Integral, 2º Colocado		
ANA CARLA BIELA GOMES	E B A	22/02/2018	CMEI SÃO FRANCISCO DE ASSIS - Manhã, 2º Colocado		
ANA CAROLINA DA SILVA	V D S D C	18/12/2017	E.M. JARDIM BIRIGUI - Integral, 2º Colocado		
ANA CAROLINA FERREIRA DA SILVA CARVALHO	B F C *	18/10/2017	E.M. JARDIM BIRIGUI - Integral, 19º Colocado	CMEI SÃO FRANCISCO DE ASSIS - Integral, 13º Colocado	CMEI PROFª MARIA YOKOHAMA WATANABE - Integral, 10º Colocado
ANA MÁRCIA PRECHLAK MACHADO	A M P M	03/07/2017	CEI ANJO DA GUARDA - Integral, 10º Colocado	CMEI CANDIDO PORTINARI - Integral, 2º Colocado	CMEI MARIA MONTESSORI - Manhã Colocado
ANA PAULA ALCANTIL	O T O	31/01/2018	E.M. JARDIM BIRIGUI - Integral, 7º Colocado		
ANA PAULA PEREIRA DA SILVA	G P D S	01/02/2018	CMEI VILMAR SILVEIRA - Integral, 1º Colocado	CMEI MARIA ARLETE ALVES DOS SANTOS - Integral, 1º Colocado	
ANDREIA APARECIDA PEREIRA RISSATO	A V P R	29/11/2017	CEI ANJO DA GUARDA - Integral, 7º Colocado	CMEI MADRE PAULINA - Integral, 9º Colocado	CMEI SÃO FRANCISCO DE ASSIS - Integral, 7º Colocado
ANDRESSA ORTIZ AMARO LUZ	M L O A	02/01/2018	CMEI SÃO CRISTÓVÃO - Integral, 1º Colocado		
ANDRESSA SANTANA DO CARMO	Y H S D O S *	07/07/2017	E.M. VINÍCIUS DE MORAIS - Integral, 2º Colocado		
ANDRIANE DE ASSIS DOS SANTOS	A S D S S	11/01/2018	E.M. ANALIDES DE OLIVEIRA CARUSO - Integral, 1º Colocado		
ARIADINI BRIGANTE PEREIRA DE SOUZA	S B D S	31/01/2018	CMEI RACHEL DE QUEIROZ - Tarde, 3º Colocado		
BEATRIZ PINHEIRO DE FREITAS MACHADO	Y D F M	26/07/2017	CMEI SÃO FRANCISCO DE ASSIS - Integral, 1º Colocado	CMEI SÃO FRANCISCO DE ASSIS - Manhã, 1º Colocado	E.M. JARDIM BIRIGUI - Integral, 1º Colocado

Responsável (em ordem alfabética)	Iniciais da criança	Data de nascimento	Opção de instituição 1	Opção de instituição 2	Opção de instituição 3
CARLA FERNANDA MARQUES GUTIERREZ SEGATELI	G G S	27/03/2018	CMEI SÃO FRANCISCO DE ASSIS - Integral, 11º Colocado	CMEI SÃO FRANCISCO DE ASSIS - Manhã, 6º Colocado	E.M. JARDIM BIRIGUI - Integral, 17º Colocado
CARLA LOPES DIAS	J P M D	06/06/2017	CMEI MARIA MONTESSORI - Manhã, 4º Colocado	CMEI MADRE PAULINA - Tarde, 4º Colocado	
CAROLINE DE FÁTIMA MARIANO	K M P	10/12/2017	CMEI MARIA MONTESSORI - Manhã, 1º Colocado		
DANIELE FONSECA DE OLIVEIRA	M E D O D N	30/06/2017	CMEI MARIA MONTESSORI - Integral, 6º Colocado		
DANIELLA APARECIDA DUARTE DOS SANTOS FERREIRA	M C D F	01/09/2017	E.M. JARDIM BIRIGUI - Tarde, 2º Colocado	E.M. JARDIM BIRIGUI - Integral, 12º Colocado	
DENIVALDO CANDIDO DE OLIVEIRA	V F D O	03/04/2017	CMEI CANDIDO PORTINARI - Integral, 1º Colocado		
DIEGO LUIZ GODOI DA SILVA	I G D S	12/02/2018	CMEI PROF. IGNÁCIO URBAINSKI - Integral, 1º Colocado	CMEI PROF. IGNÁCIO URBAINSKI - Integral, 2º Colocado	
ELIANE DA SILVA GOBBO	S D S G	14/08/2017	E.M. JARDIM BIRIGUI - Integral, 13º Colocado	CMEI SÃO FRANCISCO DE ASSIS - Integral, 8º Colocado	CEI ANJO DA GUARDA - Integral, 8º Colocado
ELIANE PATRICIA RIEDO	M A R D S	23/04/2017	CMEI MARIA MONTESSORI - Integral, 8º Colocado	CMEI MARIA MONTESSORI - Manhã, 2º Colocado	
ELISANGELA VIEIRA	G V D S	09/02/2018	E.M. JARDIM BIRIGUI - Tarde, 3º Colocado		
FABIANA TEIXEIRA DA CRUZ	C D C F *	28/03/2018	CMEI CECILIA MEIRELES - Integral, 2º Colocado	CMEI RUBEM ALVES - Integral, 1º Colocado	CMEI SÃO CRISTÓVÃO - Integral, 4º Colocado
FABIANO DIAS DA SILVA	D D R D S	29/06/2017	CMEI SÃO CRISTÓVÃO - Integral, 3º Colocado		
FERNANDA CARPEJANI TOMAZ	L C D S	29/08/2017	CMEI SÃO FRANCISCO DE ASSIS - Integral, 6º Colocado		

Responsável (em ordem alfabética)	Iniciais da criança	Data de nascimento	Opção de instituição 1	Opção de instituição 2	Opção de instituição 3
FERNANDA CRESPILO DA SILVA	U C R G J	01/09/2017	E.M. ANALIDES DE OLIVEIRA CARUSO - Integral, 3º Colocado		
FLAVIA EVANICE SOSSAI BORGES	I S B	04/07/2017	E.M. JARDIM BIRIGUI - Integral, 16º Colocado		
FRANCIELLY MOLENA THOMAZINE DE GODOY	A M T D G	18/09/2017	CMEI MADRE PAULINA - Tarde, 1º Colocado		
GIOVANNA LIANDRA SILVERIO DOS SANTOS	A E D S A	04/01/2018	CMEI SÃO FRANCISCO DE ASSIS - Integral, 2º Colocado		
GISLAINE KAROLAYNE GREIN SEZINANDO GUIEM	B B G G *	31/03/2018	CMEI CECILIA MEIRELES - Integral, 3º Colocado	CMEI SÃO PAULO APÓSTOLO - Integral, 3º Colocado	
INAJARA MARQUES BARBOSA DE OLIVEIRA	A M V D S	14/07/2017	CMEI MADRE PAULINA - Integral, 4º Colocado		
INGRID FERNANDA DE OLIVEIRA	L B D O	04/05/2017	CMEI RANICE BENEDITO DE ARAÚJO TEIXEIRA - Integral, 1º Colocado		
IZABELA REGINA AZEVEDO OLIVEIRA	I M A L	27/10/2017	E.M. JARDIM BIRIGUI - Integral, 3º Colocado		
JACQUELINE FRANCISCA BAPTISTA	L B P D S	24/11/2017	CMEI SÃO PAULO APÓSTOLO - Tarde, 1º Colocado		
JAQUELINE FIDELIS BARBOSA	S F D S	16/10/2017	CMEI CORA CORALINA - Integral, 2º Colocado	CMEI SÃO CRISTÓVÃO - Integral, 2º Colocado	E.M. JARDIM BIRIGUI - Integral, 5º Colocado
JESSICA APARECIDA BARBOSA	C D B P D S	30/12/2017	CMEI MADRE PAULINA - Integral, 7º Colocado	CMEI GRACILIANO RAMOS - Integral, 6º Colocado	CMEI MARIA MONTESSORI - Integral, 9º Colocado
JESSICA CRISTINE DE ALMEIDA	M D A B	30/05/2017	CMEI MARIA MONTESSORI - Integral, 4º Colocado	CMEI RACHEL DE QUEIROZ - Integral, 2º Colocado	
JESSICA DOS ANJOS LOPES NOVAKOSKI	F G N	03/04/2017	CMEI MARIA MONTESSORI - Integral, 12º Colocado	CMEI GRACILIANO RAMOS - Integral, 7º Colocado	CMEI MARIA MONTESSORI - Manhã, Colocado

Responsável (em ordem alfabética)	Iniciais da criança	Data de nascimento	Opção de instituição 1	Opção de instituição 2	Opção de instituição 3
JULYCLEA PRISCILA DA SILVA OLIVEIRA TEOI	Y H T	05/05/2017	CMEI MARIA MONTESSORI - Manhã, 6º Colocado	E.M. JARDIM BIRIGUI - Integral, 10º Colocado	
KARINA DA SILVA SOUZA	E G D S P	25/02/2018	CMEI MARIA MONTESSORI - Integral, 5º Colocado		
KEMELY FRANCINI BORTOLETO BARBOSA	L B D S *	09/04/2017	CMEI SÃO PAULO APÓSTOLO - Integral, 2º Colocado		
KEROLLYN CAVALINI DE FREITAS	L C D F N	06/04/2017	CMEI MADRE PAULINA - Integral, 3º Colocado	CMEI MARIA MONTESSORI - Integral, 3º Colocado	
LETÍCIA SHIOTANI KAO SILVA	P L S D S	28/08/2017	E.M. JARDIM BIRIGUI - Integral, 9º Colocado		
LILIAN MARAN MIRANDA FANTIN	A M F	21/08/2017	CMEI MADRE PAULINA - Tarde, 3º Colocado		
LOHAYNE FORMIGONI SOARES	J G F P M	22/08/2017	CMEI CECILIA MEIRELES - Integral, 1º Colocado	CMEI SÃO PAULO APÓSTOLO - Tarde, 4º Colocado	CMEI RACHÉL DE QUEIROZ - Tarde, 2º Colocado
LUCAS DA SILVA HERCULANO	A M H	26/01/2018	CMEI MADRE PAULINA - Integral, 10º Colocado		
LUIZ CARLOS PASSOS DA SILVA	C D B P D S	30/12/2017	CMEI GRACILIANO RAMOS - Integral, 5º Colocado	CMEI MADRE PAULINA - Integral, 6º Colocado	
LUSINETE VIANA DE CARVALHO	M J V B	28/12/2017	CMEI MARIA MONTESSORI - Integral, 11º Colocado		
MARCOS ANTÔNIO SANTANA	C D C S	25/08/2017	E.M. JARDIM BIRIGUI - Integral, 15º Colocado		
MARIA ANGÉLICA GERMANI	J P G M	29/05/2017	CMEI PROFª MARIA YOKOHAMA WATANABE - Integral, 6º Colocado	CMEI SÃO FRANCISCO DE ASSIS - Integral, 5º Colocado	CMEI SÃO PAULO APÓSTOLO - Integral, 1º Colocado
MARIANA CAPARROS SOARES	L C D D	20/07/2017	CMEI PROFª MARIA YOKOHAMA WATANABE - Integral, 2º Colocado		

Responsável (em ordem alfabética)	Iniciais da criança	Data de nascimento	Opção de instituição 1	Opção de instituição 2	Opção de instituição 3
MARIELLE BARBOSA DE SOUZA	P D S C	17/07/2017	CMEI MARIA MONTESSORI - Integral, 10º Colocado	CMEI MADRE PAULINA - Integral, 8º Colocado	CEI ANJO DA GUARDA - Integral, 6º Colocado
MICHELLE CRISTINA BERTA BERNARDO	J V B B	11/11/2017	CMEI GRACILIANO RAMOS - Integral, 2º Colocado		
MICHELY MARTINS DE ALMEIDA PRADO	J M M D S	06/07/2017	CMEI GRACILIANO RAMOS - Integral, 4º Colocado	CEI ANJO DA GUARDA - Integral, 5º Colocado	CMEI PROFª MARIA YOKOHAMA WATANABE - Integral, 5º Colocado
MIRIAN CRISTIAN RUFINO	L R R	09/01/2018	CMEI SÃO FRANCISCO DE ASSIS - Integral, 9º Colocado	CMEI SÃO FRANCISCO DE ASSIS - Manhã, 5º Colocado	
MURILO DIAS BORGES	F D O F D B *	29/05/2017	CMEI SÃO FRANCISCO DE ASSIS - Integral, 14º Colocado	CMEI SÃO FRANCISCO DE ASSIS - Manhã, 7º Colocado	CEI ANJO DA GUARDA - Integral, 11º Colocado
NILZETE RIBAS GRANADO	E V P G	29/09/2017	CMEI MADRE PAULINA - Integral, 2º Colocado	CMEI MARIA MONTESSORI - Integral, 1º Colocado	
NORALISE EXALUS	B C	02/06/2017	CMEI MADRE PAULINA - Integral, 11º Colocado	CMEI MARIA ARLETE ALVES DOS SANTOS - Integral, 2º Colocado	CMEI VILMAR SILVEIRA - Integral, 2º Colocado
PATRICIA DOS SANTOS MACHADO	M M G	23/03/2018	CMEI PROF. IGNÁCIO URBAINSKI - Integral, 3º Colocado		
PEDRO DE SOUZA	E B D S D S	14/04/2017	CMEI GRACILIANO RAMOS - Integral, 8º Colocado	CMEI GRACILIANO RAMOS - Tarde, 1º Colocado	
PÂMELA LORENA COUTINHO DOS SANTOS	M A C V	25/06/2017	E.M. JARDIM BIRIGUI - Integral, 4º Colocado	CEI ANJO DA GUARDA - Integral, 3º Colocado	CMEI CORA CORALINA - Integral, 1º Colocado
ROBERTA FERNANDA ROGONNI FERRARI GIANANTE	L F G	17/08/2017	E.M. JARDIM BIRIGUI - Tarde, 4º Colocado		
ROSANA DE OLIVEIRA GONÇALVES	T O G G D S	21/06/2017	CMEI MARIA MONTESSORI - Manhã, 7º Colocado		
ROSANGELA VIEIRA DE JESUS	L V D J	28/06/2017	CMEI PROF. IGNÁCIO URBAINSKI - Integral, 4º Colocado	E.M. JARDIM BIRIGUI - Integral, 11º Colocado	E.M. JARDIM BIRIGUI - Tarde, 1º Colocado

Responsável (em ordem alfabética)	Iniciais da criança	Data de nascimento	Opção de instituição 1	Opção de instituição 2	Opção de instituição 3
SIMONE ANDRÉ BLASQUES FARFUS	M V B F	22/06/2017	CMEI PROFª MARIA YOKOHAMA WATANABE - Integral, 7º Colocado	CMEI SÃO FRANCISCO DE ASSIS - Manhã, 4º Colocado	E.M. JARDIM BIRIGUI - Integral, 8º Colocado
SIMONE DOS SANTOS CARVALHO CARAÇA	M C C	28/08/2017	CMEI MADRE PAULINA - Tarde, 2º Colocado	CMEI MARIA MONTESSORI - Manhã, 3º Colocado	
SIMONE FORNER CALZAVARA ROSSA	I C R	27/07/2017	CMEI PROFª MARIA YOKOHAMA WATANABE - Integral, 8º Colocado	CMEI SÃO FRANCISCO DE ASSIS - Integral, 12º Colocado	E.M. JARDIM BIRIGUI - Integral, 18º Colocado
STEPHANY BÁRBARA MÓVIO DIAS BORGES	C M D B	16/06/2017	CEI ANJO DA GUARDA - Integral, 2º Colocado	CMEI MARIA MONTESSORI - Integral, 2º Colocado	
SUSANA FLORISMARA VILELA	A V B	28/06/2017	E.M. JARDIM BIRIGUI - Integral, 14º Colocado	CMEI SÃO FRANCISCO DE ASSIS - Integral, 10º Colocado	CEI ANJO DA GUARDA - Integral, 9º Colocado
SUSILEY BATISTA DE SÁ DOS SANTOS	M B D S	24/10/2017	CMEI MADRE PAULINA - Integral, 5º Colocado	CMEI MARIA MONTESSORI - Integral, 7º Colocado	CMEI GRACILIANO RAMOS - Integral, 3º Colocado
TAYLA BRUNA DE OLIVEIRA CONCEIÇÃO	D M D O D C	17/04/2017	CMEI RACHEL DE QUEIROZ - Tarde, 1º Colocado	CMEI SÃO PAULO APÓSTOLO - Tarde, 2º Colocado	
THAINA DOMINGOS MONTEIRO	H V M D S	15/03/2018	CMEI MADRE PAULINA - Integral, 1º Colocado		
THAIS DAIANE DE SOUZA BELO	A B D S S	20/04/2017	CMEI GRACILIANO RAMOS - Integral, 1º Colocado		
THAIS DOS SANTOS FERREIRA	Â G F D S	24/01/2018	CMEI PROFª MARIA YOKOHAMA WATANABE - Integral, 9º Colocado		
VANESSA APARECIDA BERTOLDO	B H B C	29/09/2017	CMEI MARIA MONTESSORI - Integral, 13º Colocado	CMEI MARIA MONTESSORI - Manhã, 9º Colocado	CMEI MARIA ARLETE ALVES DOS SANTOS - Integral, 3º Colocado
VERÔNICA BEZERRA DE SOUZA	S V A D S	08/12/2017	E.M. VINÍCIUS DE MORAIS - Integral, 1º Colocado		
VERÔNICA CAMARGO THEODORO	R M C R	01/06/2017	CMEI SÃO FRANCISCO DE ASSIS - Integral, 3º Colocado	CMEI SÃO FRANCISCO DE ASSIS - Manhã, 3º Colocado	CMEI SÃO FRANCISCO DE ASSIS - Tarde, 1º Colocado

Responsável (em ordem alfabética)	Iniciais da criança	Data de nascimento	Opção de instituição 1	Opção de instituição 2	Opção de instituição 3
YOLI JESSICA MAIA DE OLIVEIRA	T M M	17/06/2017	CEI ANJO DA GUARDA - Integral, 1º Colocado	CMEI PROFª MARIA YOKOHAMA WATANABE - Integral, 1º Colocado	CMEI SÃO PAULO APÓSTOLO - Tardio, 3º Colocado

Handwritten mark

INSTITUTO DE EDUCAÇÃO
 DE SÃO PAULO
 SECRETARIA DE EDUCAÇÃO
 DE SÃO PAULO

PUBLICADO NO UJUARAMA ILUSTRADO
DE 13 abril | 20 24
DE N.º 12.134
UJUARAMA 13 | 04 | 20 24

DIVISAO DE ATOS OFICIAIS